200 RÉIS

Diario Carioca

200 RÉIS

Director-Presidente
HORACIO DE CARVALHO JUNIOR

Fundador: J. E. DE MACEDO SOARES

Director-Thesoureiro
J. B. MARTINS GUIMARAES

Anno XI — Numero 2.954 | Rio de Janeiro, Quinta-feira, 27 de Janeiro de 1938 | Praça Tiradentes n. 77

Seguiu Para Minas o Ministro da Justiça

O general Góes Monteiro representará o Brasil na posse do novo presidente da Argentina

Regressou ao Rio o ministro da Viação — Noticias do Rio Grande do Sul — Ainda o assassinio de Ripoll

Em avião da "Panair" seguiu hontem para Bello Horizonte o sr. Francisco Campos, ministro da Justiça, afim de visitar seu irmão, sr. Mario de Campos, director do Departamento de Saude Publica do Estado de Minas Geraes, que ha varios dias se encontra enfermo.

O embarque do titular da Justiça foi bastante concorrido, estando presentes figuras de relevo no scenario politico nacional.

Em companhia do sr. Francisco Campos seguiram o major Corrêa Lima, sub-chefe do gabinete e o sr. Oswaldo Impelliziere, secretario particular do ministro.

O ministro da Justiça deverá regressar hoje, á tarde, a esta capital e, depois de amanhã seguirá para São Paulo, em companhia do titular da pasta da Agricultura.

Os dois titulares percorrerão a terra bandeirante, examinando os problemas que affectam os interesses dos seus ministerios.

A viagem será de cerca de oito dias.

O general Góes Monteiro, chefe do Estado Maior do Exercito, seguirá no proximo dia 12 de fevereiro para Buenos Aires, a convite do governo da Argentina.

Pretende o general Góes Monteiro demorar-se no paiz vizinho duas semanas, em visita aos estabelecimentos militares e aos pontos pittorescos.

A meados de fevereiro o general Góes Monteiro deverá receber as credenciaes de embaixador especial do Brasil na posse do novo presidente da Republica Argentina, sr. Roberto Ortiz. Então, irão juntar-se ao illustre militar em Buenos Aires os demais membros da embaixada especial.

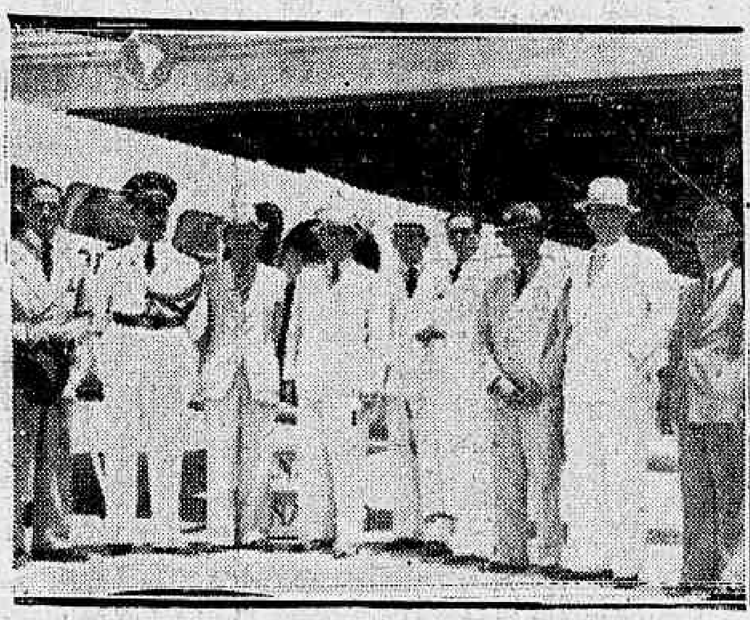

O ministro da Justiça, dr. Francisco Campos e seus companheiros de viagem, ao embarcarem no avião "Electra" da Panair com destino a Bello Horizonte

---

Teve inicio no Rio Grande do Sul o processo contra o ex-governador Flores da Cunha, os directores da Telephonica Riograndense, o ex-chefe de policia Poty de Medeiros e outros, envolvidos no caso da divulgação de uma palestra telephonica entre os coroneis Cordeiro de Fa... cópia da mesma apprehendida em poder do ex-capitão Triffino Corrêa.

Reuniu-se hontem, para tratar de varios assumptos, o secretariado do Rio Grande do Sul.

No Palacio do Cattete estiveram hontem em conferencia e despacharam com o sr. presidente da Republica, os srs. Arthur de Souza Costa, ministro da Fazenda, e Waldemar Falcão, ministro do Trabalho.

O prefeito Henrique Dodsworth tambem conferenciou com o chefe da Nação.

Chegou hontem, de regresso de sua excursão ao Norte do paiz, o sr. Mendonça Lima, ministro da Viação.

Com a vaga aberta no Tribunal de Contas do Estado do Rio Grande do Sul, pela aposentadoria do ministro Hercilio Domingues, foi nomeado, hontem, pelo interventor federal interino, o sr. Renato Barbosa. O novo ministro do Tribunal de Contas foi presidente da commissão de Diplomacia da extin-

(Conclue na 3ª pagina)

O dia de Moscatelli e Castellani em Natal

A QUALQUER MOMENTO PARTIRA' O I-MONE PARA O RIO

NATAL, 26 — O aviador Moscatelli e seu companheiro Castellani visitaram o interventor federal em companhia do consul Etori Minitti e do capitão Portezze. S. s., cercado dos seus auxiliares, na Villa Cincinato, recebeu-os cordialmente, felicitando-os pelo grande feito. Os pilotos demonstravam fadiga da viagem. Moscatelli fez declarações interessantes sobre a viagem, declarando que nunca partiram de Roma, conforme noticiado, para depois retornarem. Explicou a origem do nome de "Ratos Verdes", dado aos apparelhos, o qual significa qualquer coisa extraordinaria, numa expressão italiana. Desmentem que tenham viajado até Parahyba. Ignoram o destino que tomarão após á chegada ao Rio. Abordados pela imprensa declararam haver saido de Dakar, notando falha num dos motores, funccionando apenas dois. Fizeram a viagem até Natal em mais de 8 horas. Declararam que sabendo haver gasolina sufficiente para a viagem até o Rio resolveram proseguir. es-

Moscatelli, o piloto do I-Mone

(Conclue na 3ª pagina)

Chegou o Ministro Mendonça Lima

O desembarque do titular da Viação no aeroporto "Santos Dumont"

Muito antes das 17 horas o movimento no Aeroporto Santos Dumont, no Calabouço, era notavel. Esperava-se a chegada do "Caiçara", da Condor, marcada para ás 17 1|2 horas, no qual viajavam o ministro da Viação, sr. Mendonça Lima e outros membros da comitiva.

S. excia. deixou hontem, pela manhã, conforme foi noticiado, o ancoradouro de Corumbá, com rumo a esta Capital onde chegou ás 18 1|2 horas, aliás, com um atrazo de quasi uma hora.

O ministro Mendonça Lima, chegou bem disposto, exteriorizando satisfação pela excursão realizada.

Venceu todo trajecto, bem como os companheiros de excursão na longa viagem realizada no septentrião sem o menor contra-tempo.

Percorreu todo programma traçado, sempre animado da mesma disposição.

A attenção de s. excia. se demorou mais nos problemas que de inicio condicionou como principaes — as obras contra as seccas e dos transportes em geral.

O ministro Mendonça Lima nos diversos pontos do paiz soube conquistar a confiança de todos pela sua maneira de dizer as coisas sem artificios de linguagem. Soube falar ao coração do nordestino, levando a palavra do governo de dias melhores para aquella parte do Brasil. Assim, no Amazonas, no Acre, onde s. excia. tambem verificou as suas necessidades. Estudou com os technicos e os elementos destacados do logar, a parte que á sua Secretaria cumpria realizar.

Em todos esses pontos, o ministro Mendonça Lima deixou em sua passagem grandes sympathias, manifestadas nas homenagens espontaneas do povo para não nos referirmos ás de natureza officiaes.

Ministro Mendonça Lima

Tudo isso que nos foi relatado por um dos membros da comitiva, pallidamente, fala do brilho de que se revestiu a visita do ministro Mendonça Lima ao Norte.

A' hora da chegada do ministro Mendonça Lima ao Aeroporto Santos Dumont, todas as dependencias do ancoradouro estavam tomadas. Eram chefes de serviços de todas as repartições pertencentes áquella Secretaria de Estado, funccionarios de todas as categorias, notadamente da Central do Brasil e do Departamento dos Correios e Telegraphos.

Ao desembarcar o ministro Mendonça Lima recebeu os primeiros cumprimentos do representante do presidente da Republica, do ministro da Guerra, do ministro da Fazenda e outras autoridades.

A' sra. Mendonça Lima foram offerecidas flores dentre as quaes um ramalhete da directoria da Associação dos Jornaleiros da Central do Brasil, cuja entrega foi feita pela directoria daquella sociedade de classe, tendo á frente o seu presidente o sr. Manoel Antonio Morgado.

O ministro Mendonça Lima, após os cumprimentos e a palestra de alguns minutos, isto é, a mais demorada no momento com o dr. Erico Delamare São Paulo, seu secretario geral, dirigiu-se, acompanhado de sua familia, rumo á sua residencia.

"A SÃO PAULO" Companhia Nacional de Seguros de Vida

SUCCURSAL NESTA CAPITAL: AVENIDA RIO BRANCO N.º 131 — 1.º ANDAR

Directores — DR. JOSE' MARIA WHITAKER
DR. ERASMO TEIXEIRA DE ASSUMPÇAO
DR. J. C. DE MACEDO SOARES

Onde o Pobre Dorme!

O commercio das hospedarias attenta contra os mais rudimentares principios de hygiene publica -- Camas a mil réis --- Hierarchia da miseria!

A situação da scamadas populares nas grandes cidades torna-se, dia a dia, mais difficil em razão do accrescimo das obrigações geradas pela crise economica. Com o augmento da pobreza, multiplicam-se, tambem, os diversos generos de exploração armados para a caça dos seus ultimos nickeis.

O commercio das hospedarias, de que hoje vamos tratar é um desses aspectos revoltantes. Em cada rua do centro, actualmentez, existe um estabelecimento de tal especie, affrontando a fiscalização das autoridades sanitarias e a moralização dos costumes.

Franquear os batentes de uma hospedaria carioca é ingressar no mais ignobil dos antros. Ali, a troco de quantia que varia de 1$000 a 5$000, o desprotegido da sorte, o infeliz sem lar e sem recursos encontra um catre durissimo para o repouso da noite. A' primeira vista, o estabelecimento parece attender ás necessidades do povo. Parece cumprir, até, um luminoso preceito de caridade. Entretanto a coisa é outra.

* * *

Nas hospedarias existe uma curioca hierarchia: — pobres de dez tostões, pobres de dois mil réis, pobres de cinco mil réis. Estes ultimos são considerados os freguezes de categoria. Os encarregados das baiucas já conhecem os frequentadores. E o tratamento que lhes dispensa varia, naturalmente, de accôrdo com o preço da cama. O infeliz que póde alugar sómente o catre mais barato é, sem duvida, o "chômeur" ou o pária, operario sem officio ou ebrio inveterado que já não se incommoda com as adversidades da vida. O outro, o de 5$000, é quasi sempre o cidadão que não póde custear um quarto de hotel mas que tem idéas mais accentuadas sobre limpeza e educação.

Ambos, porém, se nivelam ante as normas do "estabelecimento". A sugeira é geral e toca a todos. O rotulo das camas é a unica differença entre elles.

Essa especie de hierarchia ridicula da pobreza é mais uma fórma de exploração dos frequentadores das hospedarias. Intelligentemente, o dono do negocio aproveita os escrupulos de certos freguêzes que se julgam melhores do que os outros... Uma saudação mais ou menos amavel completa a illusão do homem que está disposto á gastar os cinco mil réis!

* * *

Antigamente, chamavam as hospedarias de "casa da corda". O appellido originou-se no facto de os travesseiros serem substituidos por uma grossa corda estendida á altura de dois palmos do colchão e onde os "moradores", enfileirados como doentes de enfermarias, repousavam as cabeças. De manhã, á hora da "alvorada", o vigilante desamarrava a ponta do curioso travesseiro collectivo e os dorminhocos, com o baque, acordavam mesmo!

Hoje o estranho systema foi abolido. No emtanto, os velhos habitués das hospedarias, quando os encarregados de agora os acordam do somno intranquillo, levam instinctivamente as mãos á cabeça numa dolorosa impressão que lhes suggere o grito estridente: acorda! acorda!

Se os methodos de hospedagem variaram não foi, todavia, para melhor. A hygiene, por exemplo, continua no mesmo nivel de outróra. As camas e as roupas que as guarnecem são asquerosas. Milhares de pulgas e percevejos estão sempre promptos ao repasto do sangue de quem ali vae dormir.

* * *

Frequentadas por indigentes, as hospedarias são, visivelmente, terriveis fócos de molestias contagiosas. A mesma cama em que hoje dorme um tuberculoso, amanhã será occupada por um sarnento e depois usada pelo desempregado cujo estado de fraqueza é campo admiravel para a invasão de todos os microbios.

Assim como os leitos, os lavatorios são rudimentares. Um simples tanque onde todos os frequentadores lavam os pés, as mãos e os rostos. Se falta agua — o que é commum — o encarregado da hospedaria arranja quatro ou cinco latas do liquido no café mais proximo e enche o tanque. Na ausencia de outra coisa, o repellente reser-

Nas ruas do centro as hospedarias abrem suas portas aos necessitados de repouso, offerecendo-lhes a mais abjecta hospedagem

(Conclue na 3ª pagina)

A Situação de Incerteza e de Verdadeiro Sacrificio em Que se Encontram os Funccionarios da Extincta Justiça Eleitoral

O aproveitamento real dessa numerosa classe de funccionarios, cujo valor, operosidade e serviços se encontram, como prova irretorquivel, nos archivos e cartorios extinctos em virtude dos dispositivos da Constituição de novembro—Providencias de caracter urgente que se esperam do governo

E' incontestavelmente justo salientar a situação de duvidas e incertezas que, em relação ao seu aproveitamento, se criou para o funccionalismo da extincta justiça eleitoral do paiz, após a promulgação da Nova Carta Politica. Mais de uma centena de antigos e novos servidores do Estado, aguarda, ansiosa, a realização de uma promessa formal, expressa, affirmada no acto que os collocou na situação actual. A condição que se traduziu na disponibilidade oriunda da lei vigente, de maneira alguma lhes poderá ter proporcionado uma situação razoavel; ao menos, dentro da qual, dado lhes fosse aguardar o aproveitamento em outros cargos publicos. A opportunidade condicionada, implica, é claro, numa posição de expectativa ainda mais angustiada, dada a influencia do factor tempo, sempre rapido e incessante, a cobrir com as nuvens do esquecimento os dias que passam... E' facto que o governo não tem descurado o amparo legal que restou aos mesmos funccionarios, providenciando para a regularidade do pagamento da remuneração que lhes cabe, em consequencia da presente disponibilidade. Mas, nesse particular é que se firmam os appellos que os antigos serventuarios da Justiça Eleitoral vêm dirigindo á alta administração do paiz. Não resta duvida, em sua maioria, esses funccionarios — cujos serviços, nas diversas phases em que se processou e executou a extincta legislação eleitoral, mais de uma vez foi largamente reconhecido e encarecido — ficaram privados de muito mais da metade dos proventos que lhes assegurava a antiga situação. E trabalhosa, afanosissima, foi a ultima phase desses trabalhos, já no Districto Federal, já nas demais regiões eleitoraes do paiz. São ainda recentes, e bem vivas, expressivas, as declarações reiteradas, vehiculadas pela imprensa desta capital, através da palavra autorizada do ex-presidente do extincto Tribunal Regional, o senhor desembargador Vicente Piragibe. Numerosas foram as entrevistas concedidas pelo mesmo magistrado, em torno dos trabalhos que então sobrecarregavam os cartorios e mais sectores da justiça eleitoral. Ora, não nos parece justo que permaneçam esses dedicados servidores de um dos departamentos que, pelas suas altas funcções e finalidades, foi sempre considerado como a positivação de uma das mais brilhantes conquistas da Revolução de 1930, na situação de incerteza, de verdadeiro sacrificio em que se encontram. O governo, certamente, não descuidará o aproveitamento dessa numerosa classe de funccionarios, cujo valor, cuja operosidade, cujos serviços emfim, ahi se acham, como prova irretorquivel, nos archivos dos tribunaes e dos cartorios extinctos a 10 de novembro. Mas, essas medidas, essas providencias, são de caracter urgente. E a sua prompta realização, não será menos que um acto de razoavel equidade, senão de boa e rigorosa justiça.

Vedado aos allemães comparecer ao Congresso Eucharistico

Hitler

VIENNA, 26 — O "Reichspost" orgão official catholico insere hoje um despacho de Berlim dizendo que o governo nazista prohibiu a participaçao dos catholicos allemães no proximo Congresso Eucharistico a realizar-se em Budapest.

A folha commentando a noticia diz: "Soube-se nos circulos officiaes de Vienna que o governo allemão ainda não tinha adoptado uma decisão definitiva a respeito do comparecimento dos catholicos germanicos ao referido Congresso."

O correspondente do "Reichspost" retransmittindo as noticias de Budapest disse que "a medida já está sendo executada e que a prohibição foi ordenada pelas altas autoridades allemãs — (U. P.).

Comprehendida a funcção da moeda, através da ligeira resenha historica que fizemos nestas columnas, podemos synthetizar-lhe as seguintes attribuições —: 1ª, de unidade de avaliação (medida da equivalencia, nas permutas, dos productos ou serviços); 2ª, de estalão para referencia dos valores; 3ª, de intermediario nas trocas; 4ª, de instrumento para capitalização; 5ª, de meio de transporte das riquezas; 6ª, de base para as operações de credito.

As preferencias entre os metaes preciosos que, pela duração, identidade de qualidade e divisibilidade além de outros requisitos fossem mais apropriados para a funcção de moeda, foram no passado decididas graças ao Brasil.

Coube a Portugal a instituição de um só padrão de ouro e isso devido ao ouro brasileiro, conforme attestam A. Del Mar e Borja Castro, nos dois topicos abaixo:

"Portugal, confiando na grande producção de ouro do Brasil, mandou desmonetizar a moeda de prata, alterando o seu valor antigo, e assim instituiu a politica de um só padrão de ouro, que a Inglaterra depois copiou".

E esse outro: — "Desta maneira, Portugal, fazendo correr a moeda de prata com valor nominal muito superior ao intrinseco do metal, rompeu com as praticas antigas, porque propositadamente tirou a esta moeda o caracter de padrão, e com isto iniciou o regime monetario de um unico padrão de ouro, o que está sendo adoptado hoje pelas nações adeantadas da Europa, livremente ou forçadas por circumstancias especiaes, como as da União Latina".

* * *

O ouro brasileiro exerceu, portanto, no seculo XVIII, a maior funcção civilizadora e transformadora dos systemas de trocas mercantis que regista a historia do mundo.

Esse o ouro, que deixamos evadir, e que a orientação prudente do actual ministro da Fazenda procura reter instituindo as seguintes instrucções para sua acquisição no paiz:

"Rio de Janeiro, 9 de dezembro de 1936. — O ministro de Estado dos Negocios da Fazenda, de accordo com o § 2º do art. 7º do decreto nº 23.535, de 4 de dezembro de 1933, resolve determinar que o serviço de compra de ouro para a União seja executado, a partir desta data, com observancia das seguintes instrucções:

I — Nenhum ouro, excepto o amoedado, será adquirido e pago pelo Banco do Brasil, sem que seja préviamente fundido, pesado e ensaiado pela Casa da Moeda.

II — No acto de entrega na Casa da Moeda o ouro destinado á venda, cada vendedor obterá uma cautela provisoria e, em seguida á fusão e titulação do metal, um certificado que o habilitará a receber no Banco do Brasil a importancia correspondente á quantidade de ouro fino que fôr apurada.

III — O Banco do Brasil effectuará o pagamento do ouro fino pelo valor constante dos certificados que a Casa da Moeda expedir.

IV — O ouro será pago pela taxa que vigorar no dia da entrada do metal na Casa da Moeda e o que fôr adquirido pelas Agencias do Banco do Brasil, nos Estados, ao preço que vigorar no dia da entrega do metal nas mesmas.

V — Das cautelas entregues aos vendedores constará a taxa em vigor no dia a que se refere o item anterior.

VI — Aos vendedores de ouro o Banco do Brasil, no acto de pagamento, exigirá a entrega dos certificados bem como das cautelas devidamente endossadas.

VII — As datas em que fôr effectuado o pagamento do ouro serão pelo Banco do Brasil indicadas no verso das cautelas, por meio de carimbo.

VIII — Até o dia dez (10) de cada mez o Banco do Brasil apresentará á Casa da Moeda, para resgate, as cautelas adquiridas no decurso do mez anterior, recebendo em troca uma demonstração de credito com discriminada indicação do numero de cada cautela, numero do pedido, peso bruto, peso fino e valor.

IX — O total do ouro fino de cada relação mensal e a correspondente importancia serão pela Casa da Moeda creditados no Banco do Brasil em conta corrente.

X — As despesas de fusão e analyses do ouro pela Casa da Moeda correrão por conta dos respectivos vendedores e as de afinação serão levadas a debito da conta "Thesouro Nacional — Conta Compra de Ouro".

XI — No Districto Federal o ouro será entregue directamente pelos vendedores á Casa da Moeda e nos Estados por intermedio das Agencias ou representantes do Banco do Brasil.

XII — O Banco do Brasil, para fins estatisticos, informará á Casa da Moeda a procedencia do ouro.

XIII — Tanto o ouro adquirido nesta capital, como proveniente dos Estados, permanecerá na Casa da Moeda até ser afinado.

XIV — Em todas as barras de ouro fundidas, ensaiadas e afinadas pela Casa da Moeda serão impressas as marcas regulamentares.

XV — Nas afinações de ouro será admittida uma tolerancia média de 0,3% no peso. O peso dessa falha será deduzido da quantidade recebida e que houver sido creditada no Banco do Brasil.

XVI — O ouro pertencente aos commitentes do Banco do Brasil nos Estados e o procedente das minas estão sujeitos ás mesmas formalidades constantes das presentes instrucções.

XVII — O Banco do Brasil não adquirirá ouro de peso inferior a 100 grammas a menos que se trate de ouro amoedado.

XVIII — A Casa da Moeda fará em seus "guichets" acquisição tambem de joias e pequenos artefactos de ouro, usando, para maior rapidez, o systema do "toque".

XIX — O Banco do Brasil fará á Casa da Moeda os supprimentos necessarios a essa compra.

XX — Uma cautela correspondente ao ouro assim adquirido pela Casa da Moeda será diariamente fornecida ao Banco do Brasil.

XXI — Para effeito de controle a Casa da Moeda enviará á Contadoria Central da Republica uma demonstração mensal de todo o lançamento feito a debito ou a credito da conta corrente de ouro com o Banco do Brasil.

XXII — Quando houver expediente nas repartições publicas em data de feriado bancario, o ouro será calculado pela taxa do ultimo dia.

XXIII — Cabe privativamente á Casa da Moeda a superintendencia technica do serviço de compra de ouro pelo Thesouro Nacional, por intermedio do Banco do Brasil, ficando este responsavel pelo ouro afinado ou amoedado que estiver sob a sua guarda.

(a) **Arthur de Souza Costa**".

Saibam as novas gerações confiar nas possibilidades infinitas do Brasil, que desde seus primeiros dias de existencia exerceu influencia decisiva nos acontecimentos internacionaes, e se destina, com a eclosão de suas riquezas potenciaes, deslocar para o Novo Continente o eixo economico do mundo.

GIL AMORA

Injecções a domicilio
em Copacabana, Leme e Ipanema
Senhora com muita pratica applica
TELEPHONE 27-2299

A Posse do Sr. João Augusto Alves, Delegado da Camara do Commercio da Cidade do Rio Grande

Um aspecto da posse do sr. João Augusto Alves, novo representante da Camara de Commercio do Rio Grande do Sul junto as associações commerciaes do Brasil

Na reunião semanal da Directoria da Associação Commercial do Rio de Janeiro, realizou-se hontem a posse do sr João Augusto Alves, antigo representante do commercio junto á Camara Municipal, como delegado da Camara do Commercio da cidade do Rio Grande, junto á entidade commercial carioca.

O acto que se revestiu de simplicidade teve, entretanto, a presença de numerosos admiradores e amigos do empossado entre os quaes o presidente da Associação Brasileira de Imprensa, dr. Herbert Moses; o representante do general Góes Monteiro capitão Collucio; Aballard Ramos, official representante do Secretario do Interior, dr Attila Soares; Heitor Beltrão; Pedro Magalhães Corrêa; Amadeo de Andrade, da firma Villas Bôas; dr. Araujo Maia, vice-presidente da Federação; dr. Sá Antunes, Curador do Juizo de Menores; Braunstein da Camara de Commercio Americano; Hildebrando Gomes Barreto, Director da Revista "A Voz do Commercio" e outros.

Aberta a sessão, e após ligeiras palavras do vice-presidente da A. C., dr. Araujo Maia enaltecendo a significação do acto, o empossado sr. Augusto Alves, pronunciou um eloquente discurso de agradecimento.

O desapparecimento de varios documentos de um processo

O PROCURADOR GERAL DR. VAZ DE MELLO MANDOU INSTAURAR UM RIGOROSO INQUERITO POLICIAL MILITAR

Foi instaurado hontem, na Justiça Militar, por determinação do Procurador Geral, dr. Washington Vaz de Mello, um rigoroso inquerito policial militar para apurar o facto do desapparecimento de varios documentos reputados da maior importancia dos autos do inquerito a que respondeu o Tte. cel. aviador Lysias Augusto Rodrigues e que se encontravam na Auditoria do Departamento do Pessoal do Exercito, o referido inquerito, na phase de denuncia.

Hontem mesmo, o Procurador Geral designou o bacharel Manoel Alvares da Silva Campos, promotor da 2ª. A. da Marinha para presidir o referido inquerito.

Defendendo os interesses dos nossos citricultores

IMPORTANTE MEDIDA DO MINISTRO DA AGRICULTURA

Tendo tido o ministro da Agricultura conhecimento de que os fornecedores estrangeiros de papel para embalagem de frutas citricas estavam exigindo a cobertura immediata dos cheques, para attender os pedidos feitos, e, considerando a urgencia do assumpto, visto em março se iniciar a exportação de "grappe-fruits", s. ex. officiou ao ministro da Fazenda, pedindo providencias no sentido de evitar fosse prejudicada no corrente anno a exportação de citrus, que está estimada em mais de seis milhões de caixas.

O ministro Souza Costa encaminhou o pedido do titular da Agricultura á Carteira Cambial do Banco do Brasil, determinando fosse o mesmo attendido.

A esquadrilha dos Ratos Verdes e a imprensa italiana

COMO A A. B. I. SE DIRIGE AO EMBAIXADOR DA ITALIA

O presidente da Associação Brasileira de Imprensa vem de dirigir ao embaixador da Italia o seguinte telegramma:

"A Associação Brasileira de Imprensa, reflectindo o noticiario de unanime enthusiasmo dos jornaes do paiz sobre o feito da esquadrilha dos "Ratos Verdes", vem por intermedio de v. ex., a quem roga melhor exprimir seu contentamento, saudar a todos os collegas da imprensa italiana pelo incomparavel vôo que realizaram os seus eminentes patricios, pedindo-lhes que não só á aviação da Italia, pelos seus pilotos e pelo seu material, como a todo o povo de tão grande Patria, signifiquem o sentimento de admiração e cordialidade dos jornalistas brasileiros por tão vibrantes reaffirmações das glorias daquelle berço de acção e de sonho. — Herbert Moses."

A Allemanha e o Novo Regime Brasileiro

IMPRESSÕES DE UM GRANDE INDUSTRIAL HONTEM CHEGADO DA EUROPA

Um aspecto do desembarque do industrial Walter Krug

Pelo "Cap Arcona", chegado hontem da Europa, viajou o sr. Walter Krug, um dos directores da conhecida fabrica de automoveis Auto-Union, que vem ao nosso paiz organizar a propaganda e a distribuição daquelles renomados carros allemães.

O illustre viajante, que se fez acompanhar por sua exma. esposa e uma filhinha de dois annos, é uma das figuras mais expressivas da industria do grande paiz, onde se impoz graças á tenacidade de trabalho e grandes conhecimentos technicos, tendo exercido, tambem, importantes cargos na Ford Motor Company, nos Estados Unidos. Actualmente o sr. Krug é director das vendas da Auto-Union na capital da Allemanha.

Em palestra com um nosso companheiro o sr. Walter Krug mostrou-se satisfeitissimo em voltar ao Brasil, que visitou o anno passado. Referindo-se ao novo regime brasileiro, o director da Auto-Union disse-nos o seguinte:

— Encontrava-me em Berlim quando se verificou a transformação politica do Brasil. Posso asseverar que a impressão causada na Allemanha foi a melhor possivel. Ha muito que nós europeus aprendemos a discernir na trajectoria deste grande paiz um futuro de triumphos e de trabalho fecundo.

E já ao desembarcar, recebendo carinhosa manifestação de amigos que aqui ficaram:

— O facto dessa mudança de regime não provocar choques armados e sim o apoio unanime dos brasileiros diz bem quão sympathica é a figura do presidente Getulio Vargas.

Successo sem precedentes de
UYÁRA
A REVELAÇÃO ARTISTICA DESTE ANNO
MOREIRA DA SILVA
O SAMBISTA CONSAGRADO
DIAMANTINA GOMES
A SAMBISTA SORRIDENTE NO
CASINO ATLANTICO
ONDE NÃO HA CALOR
Continuação do successo do programma de attracções estrangeiras

UYÁRA, A VENCEDORA

FRAQUEZA
é a porta aberta para todas as doenças
O IODOLINO
DE ORH
evita a debilidade, dá appetite, saude, força e energia.

IODOLINO DE ORH
o remedio dos pallidos, anemicos e SOBRETUDO
dos convalescentes

A Posse da Nova Directoria da F. das Industrias de S. Paulo

Importante Discurso do Presidente Dr. Roberto Simonsen

"Não tenho duvida, confiado no valor e no denodo dos excellentes companheiros de directoria, que conseguiremos apaziguar totalmente a familia industrial paulista em torno dos alevantados propositos que constituem o programma e os anseios da Federação"

Revestiu-se do maior brilho a solennidade da posse da nova directoria da Federação das Industrias do Estado de S. Paulo, constituida dos industriaes de maior representação da economia bandeirante.

Transmittindo o cargo falou o dr. Paulo Alvaro de Assumpção, tendo em resposta o novo presidente, dr. Roberto Simonsen, pronunciado o importantissimo discurso seguinte:

"Em nome da directoria que hoje se empossa, apresento os mais sinceros agradecimentos pelas altas demonstrações de carinho e de prestigio com que nos vem cercando.

Agradeço muito especialmente a Paulo Alvaro de Assumpção as generosas palavras com que me distinguiu. Desvaneço-me de receber esta investidura das mãos deste velho amigo. A estreita collaboração em que trabalhámos nos ultimos tres annos, quer no Congresso Federal, quer nesta directoria, permittiu-me melhor apreciar as altas qualidades que exornam sua personalidade e que o habilitaram a conduzir, com reconhecido successo, a nossa vida associativa.

Sou um velho servidor da classe. Em 1916, fui presidente e fundador, em Santos, do Centro dos Constructores e dos Industriaes daquella cidade, exactamente no momento em que o Brasil entrava na grande guerra. Em 1928, ao lado do saudoso e grande industrial sr. conde Francisco Matarazzo, servi como vice-presidente na primeira directoria desta casa, e, por solicitação sua, tracei as directrizes desta Federação, cujas normas estructuraes vêm sendo ininterruptamente mantidas pelas suas successivas directorias. Chamado, em 1932, a presidir os destinos desta Federação, pude manter toda a nossa classe cohesa e executar, com efficiencia e sacrificios, um difficil e complexo programma.

Chamado, hoje, novamente, á presidencia da Federação das Industrias, verifico, com pezar, que preoccupações estranhas aos interesses de ordem geral, sempre tão nocivas, aqui tambem se infiltraram, sob varios disfarces, intoxicando o espirito de alguns companheiros que perderam, por isso, a visão exacta das altas responsabilidades que cabem ás classes productoras, precisamente á hora em que se inicia um Estado Novo, que todos devemos prestigiar, para que se possa fazer algo de util a bem da grandeza de nossa patria.

Não tendo duvida, porém, confiado no valor e no denodo dos excellentes companheiros de directoria, que conseguiremos apaziguar totalmente a familia industrial paulista em torno dos alevantados propositos que constituem o programma e os anseios da Federação.

Vamos trabalhar com a maior sinceridade na manutenção desses propositos.

Em nome de meus collegas e no meu proprio, eu vos prometto que não mediremos esforços nem sacrificios para que a classe industrial paulista, em perfeita coordenação e por intermedio da Confederação Industrial do Brasil, com os demais nucleos industriaes do paiz, prosiga em seus objectivos, em perfeita harmonia com os altos poderes do Estado e da Nação, e na mais estreita solidariedade com as demais classes productoras do paiz, recordando sempre o que já tive, por mais de uma vez, occasião de affirmar: "A industria nacional desfruta uma situação excepcional: todos os seus legitimos anseios coincidem com os altos interesses da nacionalidade."

Policiamento para a Lapa!

A APPROXIMAÇÃO DO CARNAVAL EXIGE MEDIDAS DE PRECAUÇÃO NO RUIDOSO CENTRO DE DIVERSÕES NOCTURNAS

Bairro tradicionalmente ruidoso, a Lapa é o centro principal da vida nocturna do Rio. Em suas ruas localizam-se diversos pequenos "cabarets", uma grande sociedade carnavalesca e numerosos "bars" onde bohemios e vagabundos se acotovelam em busca de prazeres. Esse movimento que pode dizer-se não existe em outros quarteiroes após ás 23 horas justifica a serie de pequenas occorrencias que ali se verificam.

Com a approximação do Carnaval a Lapa torna-se ainda mais ruidosa. E os casos de policia originados pelo abuso de bebidas augmentam naturalmente.

E' pois conveniente que as autoridades tomem medidas nesse sentido, reforçando o policiamento que, aliás, deve ser feito por verdadeiros mantenedores da ordem e não por agentes e guardas reconhecidamente atrabiliarios cujos methodos são prejudiciaes dado a tensão de animos existente num meio como o do tradicional reduto das "farras".

O ministro da Guerra receberá a visita da esquadrilha dos "Ratos Verdes"

UM OFFICIO DO EMBAIXADOR ITALIANO AO GENERAL EURICO DUTRA

O ministro da Guerra, general Eurico Gaspar Dutra, em attenção ao officio do embaixador italiano, marcou o dia de amanhã, sexta-feira, ás 15 horas, para receber a visita do coronel Bisco, do tenente Bruno Mussolino e demais membros da Esquadrilha dos "Ratos Verdes", ora em visita ao nosso paiz.

O anniversario de Jota Efegê

João Ferreira Gomes

Jota Efegê, ou seja, João Ferreira Gomes, nosso estimado collega de redacção, anniversaria hoje.

Autor de dois livros interessantissimos, "O Cabrocha" e "Eva e suas irmãzinhas", theatrologo dos mais apreciados, chronista e compositor de classe, Jota Efegê, em todas essas facêtas intellectuaes soube se fazer digno de sincera admiração.

Transcorrendo hoje sua data natalicia, muitos serão, de certo, os abraços de seus amigos da "S. B. A. T.", da Associação Brasileira de Criticos Theatraes, do DIARIO CARIOCA e do inconfundivel programma "Confetti Sonoro", onde o Efegê tem, ao que dizem, brado d'armas.

LIVRARIA ALVES
Livros collegiaes e academicos

Regressou o director da Aviação Militar

O GENERAL JOAQUIM DE ANDRADE TROUXE BOA IMPRESSÃO DE TUDO QUE VIU E OBSERVOU NOS 2º E 5º R. AV. — VOLTARAM AOS SEUS CARGOS OS CORONEIS NEWTON BRAGA E EDUARDO GOMES

O general José Joaquim de Andrade, director da Aviação Militar, acompanhado do chefe do seu gabinete, tenente-coronel aviador Plinio Raulino de Oliveira e do seu ajudante de ordens regressou hontem de sua viagem de inspecção aos 2º e 5º Regimento de Aviação, sédiado em S. Paulo e Curityba, Paraná, respectivamente. S. s., que viajou a bordo de um avião militar, pilotado pelo capitão Aquino, declarou em seu boletim de hontem que "trouxe de tudo que presenciei uma boa impressão e espero que os companheiros dessas unidades se empenhem com ardor em continuar a dar o melhor de seus esforços ao engrandecimento da arma."

Em consequencia do regresso do director da aviação, voltaram aos seus cargos na 1ª Divisão, os coronel Newton Braga e tenente-coronel Eduardo Gomes.

O general José Joaquim de Andrade, que será nomeado dentro de alguns dias para uma importante commissão no sul do paiz, antes disso vae inspeccionar tambem ás unidades de aviação do Norte, já tendo tomado varias providencias a respeito.

ONDE O POBRE DORME!

(Conclusão da 1ª pagina)

vatorio serve para cincoenta e mais homens.

Essa immundicie é o aspecto caracteristico das hospedarias no Rio de Janeiro. Contra elle clamam os sentimentos de humanidade. Extinguil-o, regulamentando, ao mesmo tempo, o preço das hospedagens, é tarefa que está ao alcance da policia e da Saude Publica.

E o administrador que tal fizer terá em activo de consciencia as bençãos dos infelizes que só dispõem de nickeis para a satisfação de terem um tecto para repousar.

O ministro Pimentel Brandão fez-se representar na missa do general Daltro Filho

O embaixador Mario de Pimentel Brandão, ministro das Relações Exteriores, fez-se representar na Missa que o Exercito Nacional mandou celebrar, hontem, em suffragio da alma do general Daltro Filho, pelo secretario Nemezio Dutra, seu official de gabinete.

Apresentou-se ao ministro Pimentel Brandão

Apresentou-se ao embaixador Mario de Pimentel Brandão, ministro das Relações Exteriores o cap. José Guiomard dos Santos, sub-chefe da Commissão Demarcadora das Fronteiras do Sector Oeste, por estar de partida para Manáos.

O Dia de Moscatelli e Castellani em Natal

(Conclusão da 1ª pagina)

tando Moscatelli impossibilitado de os acompanhar pela avaria verificada, embora de pouca importancia. Espera partir hoje, depois de concertado o avião. O capitão Portezzi deve partir para o sul quinta-feira. — (A. N.).

BISEO E SEUS COMPANHEIROS FALARÃO HOJE PARA A ITALIA E PARA O BRASIL

Conforme tem sido noticiado, os aviadores italianos que completaram com tanto exito o grande raid Roma-Rio, occuparão hoje, quinta-feira, por duas vezes, o microphone do Departamento Nacional de Propaganda.

A primeira será ás 17 horas da cabine da Radio Internacional, á rua Theophilo Ottoni 74.

Nessa occasião o coronel Attilio Biseo, o tenente Bruno Mussolini e o capitão Moscatelli se já houver chegado ao Rio, dirigirão uma saudação ao povo italiano.

Antes, entretanto, o jornalista Maciel Filho, director de "O Imparcial", dirigirá em italiano uma vibrante saudação á grande nação peninsular.

A's 20 horas, na "Hora do Brasil", os intrepidos azes romanos occuparão o microphone para dar ao povo brasileiro as suas impressões da travessia aerea que vem de realizar.

O sr. Lourival Fontes, director do Departamento Nacional de Propaganda precedendo-os ao microphone fará uma allocução sobre o admiravel feito da irradiação italiana. As duas irradiações serão retransmittidas pela cadeia italiana de emissoras e por toda a rêde nacional.

Varias emprezas productoras de films comparecerão ao estudio da Radio Nacional, de onde será transmittida a "Hora do Brasil", para filmarem os detalhes da irradiação de hoje.

Coroada de Pleno Exito

A primeira experiencia realizada pelo Ministerio da Agricultura com o gazogenio — Gastos do Rio a Petropolis apenas 6$000 em combustivel

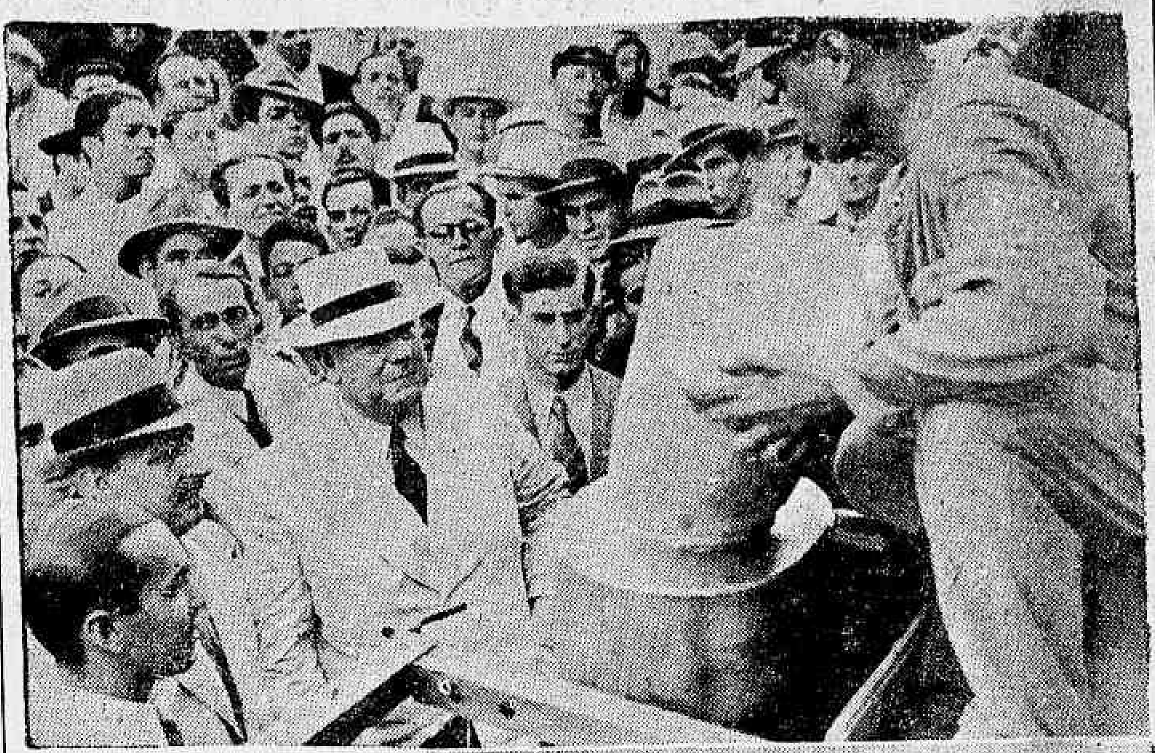

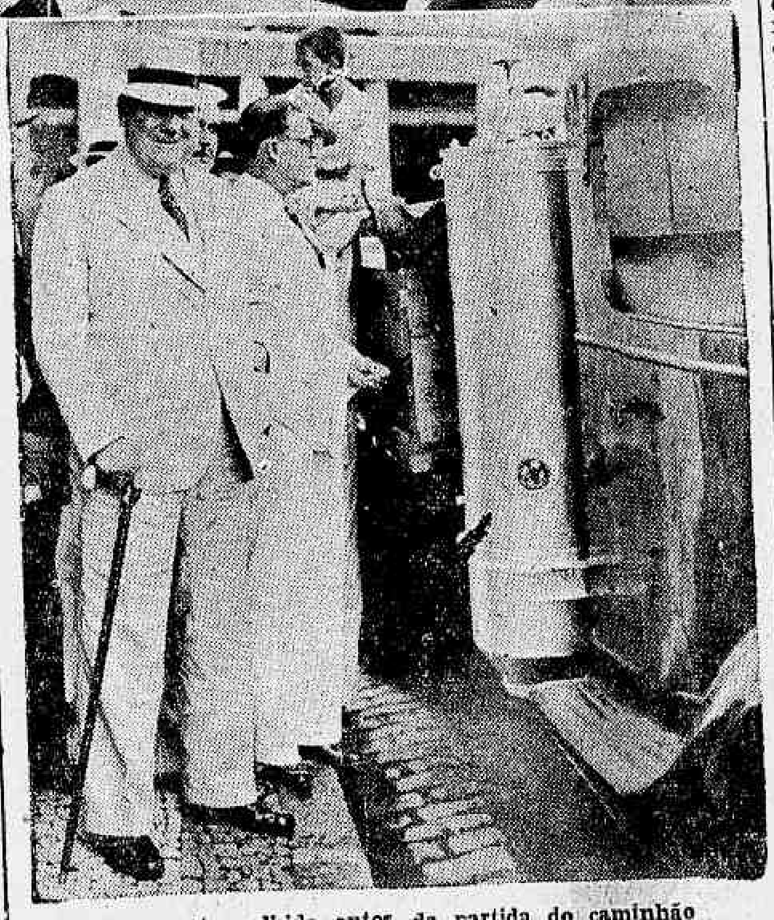

Um aspecto colhido antes da partida do caminhão

O Ministerio da Agricultura fez hontem a primeira experiencia com o gasogenio. Tratase de um apparelho que, utilizando o gaz do carvão vegetal pode ser adaptado a qualquer motor de explosão, com grande vantagem sobre a gasolina, do ponto de vista economico. Embora pouco conhecido em nosso paiz, na Europa já tem larga applicação. Na Italia, seu uso é obrigatorio, nos vehiculos officiaes, desde 1º de janeiro de 1936; na França, seguramente 80% dos tractores, caminhões e omnibus usam o gasogenio.

Visando facilitar um transporte economico no paiz, particularmente aos agricultores, que utilizam tractores e caminhões, vem o governo estudando com grande interesse a possibilidade de adopção desse apparelho entre nós.

Dando um caracter pratico ao programma do governo, o ministro Fernando Costa, que já fez encommenda na Europa de varios gasogenios, promoveu nesse sentido a primeira experiencia com o alludido apparelho.

O SR. FERNANDO COSTA FALA SOBRE O GASOGENIO

A's 9.30, na praça Marechal Ancora, com a presença do ministro da Agricultura, directores e chefes de serviços desse Ministerio, jornalistas e innumeras outras pessoas, um caminhão, no qual fôra adaptado o gasogenio, partiu rumo a Petropolis, acompanhado pelos technicos do Ministerio e por jornalistas. Esse vehiculo, que largou com facilidade, fez, ha dias, identico percurso, tendo a gasolina como combustivel, pois o ministro da Agricultura desejava fazer um confronto entre os dois processos.

No momento em que partia o caminhão, com destino a Petropolis, o sr. Fernando Costa, interpellado pelos jornalistas sobre o assumpto, declarou o seguinte:

— Tenho grande esperança em que o uso generalizado do gasogenio em tractores, applicados na aração de nossas terras, e em caminhões, para o transporte dos nossos productos agricolas, revolucionará, economicamente, o custo das materias primas da nossa producção.

— Na vida agricola — proseguiu s. ex. — a applicação do gasogenio aos motores beneficiará grandemente os serviços de irrigação de nossas terras, contribuindo para resolver, com economia, o problema da força motriz nas actividades ruraes.

— Além do barateamento dos productos agricolas — concluiu o sr. Fernando Costa — sua acção se estenderá ás actividades industriaes, diminuindo o custo, principalmente, do serviço de transporte rodoviario.

UM VERDADEIRO SUCCESSO A EXPERIENCIA

O caminhão movido a gasogenio chegou a Petropolis sem o menor accidente, tendo subido a serra com segurança admiravel. Segundo verificação dos technicos do Ministerio, que acompanharam essa experiencia, gastou o alludido caminhão 60 kilos de carvão, que foi adquirido em Petropolis á razão de cem réis o kilo. Deduz-se, portanto, que o custo da viagem foi de 6$000 contra 30$000, que foram gastos em 25 litros de gasolina, quando o mesmo caminhão fez sua primeira viagem áquella cidade.

Grandes homenagens no Ceará ao ministro Waldemar Falcão

FORTALEZA, 26 — "O Povo", jornal representante do antigo partido Social Democratico, adversario do ministro Waldemar Falcão, noticiando seu natalicio, depois de um estudo detalhado da personalidade do anniversariante, declara: "Não queremos estudar o sr. Waldemar Falcão como homem de partido, militantes, que fomos, em arraiaes oppostos aos em que esgrimiu o actual ministro do Trabalho. Mas impõe-se, por um dever elementar de justiça, collocar em relevo a operosidade e o brilho da acção parlamentar do sr. Waldemar Falcão, tanto na Assembléa Nacional Constituinte, como na Camara dos Deputados e no Senado da Republica. O illustrado cearense foi innegavelmente uma das grandes figuras do extincto parlamento, por sua cultura e capacidade de trabalho. São, portanto, justissimas as homenagens que, no dia de hoje de seu anniversario natalicio, lhe prestam os seus patricios do Ceará — (A. N.)

FORTALEZA, 26 — A imprensa desta capital, registando a passagem do anniversario do ministro Waldemar Falcão, traça assignalados perfis da sua conspicua personalidade, consignando a sua ascensão na vida publica, seu merito invulgar, annotando sua carreira brilhante no magisterio superior, através de disputados concursos. Accentua sua fructuosa e dynamica actuação na Camara e no Senado, arrolando os numerosos serviços prestados ao Ceará bem como ao Brasil. — (A. N.)

FORTALEZA, 25 — Esteve concorridissima a missa solenne celebrada pelo arcebispo em acção de graças pelo anniversario do ministro Waldemar Falcão, mandada celebrar pelas associações de Assistencia Social do Estado. A igreja do Pequeno Grande estava lindamente ornamentada e repleta com o comparecimento de innumeras familias da alta sociedade, autoridades representantes do funccionalismo, do commercio, da industria e associações de classe. O acto foi acompanhado pelo côro local. Tocou no adro a banda do regimento militar. — (A. N.)

Chegou o novo director do Ensino Municipal

AINDA NÃO ESTA' MARCADA A POSSE DO SR. MARIO CASASSANTA

Chegou hontem ao Rio, afim de assumir a Directoria do Departamento de Educação do Districto Federal, para que foi recentemente nomeado pelo interventor Henrique Dodsworth, o sr. Mario Casassanta, que vinha exercendo, em Bello Horizonte, o cargo de director da Imprensa Official do Estado.

O novo director do Departamento de Educação do Districto é um verdadeiro technico em materia de ensino. A reforma do ensino em Minas, inspirada e delineada pelo sr. Francisco de Campos, actual ministro da Justiça, quando secretario de Estado, constituindo uma verdadeira renovação em nossos methodos pedagogicos foi objectivada, no Estado, pelo sr. Mario Casassanta, que era, naquella época, director geral da Instrucção em Minas Geraes. O senhor Francisco Campos, para a sua importantissima reforma, teve, no novo director do Departamento de Educação do Districto, um auxiliar preciosissimo assignalando-o, mesmo, como factor decisivo na pratica da reforma.

A posse do sr. Mario Casassanta, no seu novo posto na administração municipal, apesar de não estar ainda marcada deverá ter logar hoje ou amanhã. O novo director do Departamento de Educação do Districto, homem de ensino e educador, conhecendo todas as necessidades do ensino primario e superior no Brasil, traz, para a sua actividade nesta capital, um programma de realizações praticas que começará a executar assim que tome posse do cargo. Sabe-se que no sentido de se familiarizar, immediatamente, com o apparelhamento que vae presidir o sr. Mario Casassanta, fará, logo após a sua posse, uma serie de visitas ás escolas e demais departamentos de ensino mantidos pela Prefeitura no sentido de observar technica e materialmente, o estado em que se encontra o apparelhamento de ensino da Prefeitura do Districto Federal.

O Departamento de Propaganda e a recepção aos turistas nesta capital

A exemplo do que fez aos turistas do "Franconia", hospedes da cidade ha dias, o Departamento Nacional de Propaganda providenciou para que aos viajantes dos vapores "Reina del Pacifico" e "Empress of Australia", esperados neste porto a 27 e 28 deste mez, respectivamente, sejam distribuidas publicações uteis e interessantes, das que o Departamento edita com o intuito de propaganda turistica.

Centenas de folhetos, monographias e postaes, em varios idiomas, vão ser entregues aos turistas, a bordo, logo após a chegada e na estação maritima de passageiros a cargo do Touring Club do Brasil e na secção de informações por este installada na mesma estação.

Esse serviço do Departamento Nacional de Propaganda será extensivo a todos os turistas esperados em varios cruzeiros organizados para a presente época turistica, emquanto activa os preparativos de material novo e variado, a ser distribuido profusamente nas épocas proximas de turismo.

Em torno da VII Exposição Nacional de Animaes e productos derivados

Na conferencia que teve com o sr. Landulpho Alves, director do Departamento Nacional da Producção Animal, o ministro Fernando Costa tomou conhecimento das providencias, que estão sendo dadas por esse Departamento para que tenha o maior brilho possivel a VII Exposição Nacional de Animaes e Productos Derivados, que se realizará em julho proximo, na cidade de Bello Horizonte.

O sr. Landulpho Alves pôz ainda o ministro da Agricultura ao par das providencias tomadas com respeito á exposição de equinos das raças nacionaes "Mangalarga", "Campolino" e "Crioulo", a se realizar nesta capital antes do certame de Bello Horizonte.

Um signaleiro luminoso resolverá a questão

O CONGESTIONAMENTO DO TRAFEGO NA RUA DA CONSTITUIÇÃO

Já por diversas vezes chamamos a attenção da Inspectoria do Trafego para o incrivel congestionamento da rua da Constituição nas horas de maior movimento. Mau grado a proximidade daquella repartição da policia encarregada de solucionar a questão, a referida arteria permanece em estado de não poder ser atravessada

Na esquina com a praça Tiradentes, então, o trafego de vehiculos constitue verdadeira ameaça á vida dos transeuntes. Filas interminaveis de automoveis e bondes impedem o cruzamento dos pedestres que necessitam dar uma grande volta afim de conseguirem attingir a calçada opposta. Esse congestionamento, forçado pelo accumulo de vehiculos vindos da praça Tiradentes, já deu causa a varios desastres de gravissimas consequencias e é raro o dia em que não se registam pequenos acidentes no local.

Por que a Inspectoria não colloca um signaleiro nesse ponto de tanto movimento? Estamos certos que esta simples medida resolverá o caso do transito na esquina da rua da Constituição.

Em defesa do commercio atacadista o "S. C. A. R. J."

Revestiu-se de grande importancia a ultima reunião do "Syndicato dos Commerciantes Atacadistas do Rio de Janeiro, á qual compareceram todos os directores, sob a presidencia do sr. Bessa Torres, assistindo-a tambem representantes das firmas Bartolomeu Calero & Veloso, Moreira Fernandes & Cia., Mascarenhas, Bastos & Cia. Ltda., Rocha Irmão & Cia. e Zenha Ramos & Cia.

Em nome dellas o sr. J. Tavares, da firma A. Tavares & Cia., deu um longo memorial sobre as actividades do commercio clandestino de cereaes, prejudicando enormemente o Fisco e perturbando o commercio legal.

Travaram-se debates e ficou resolvido que o Syndicato elaborasse um plano contra o commercio clandestino, plano que, approvado pelos interessados, seria apresentado ás autoridades fiscaes, solicitando-se a sua execução.

Foi ainda objecto de consideração a necessidade de differenciação entre commercio atacadista e varejista, medida que difficultará a clandestinidade, visto que os clandestinos fugindo a uma e outra classe, crescem em audacia e estimulados pelo augmento do imposto sobre vendas mercantis, incidente sobre o commercio legal. Tratou-se por fim da necessidade de resolver o Instituto dos Commerciarios sobre o pagamento em seis prestações mensaes, a partir de 31 do corrente, das contribuições em atrazo, o que virá alliviar innumeras casas cuja arrecadação não comporta tal pagamento de uma só vez.

Outros assumptos de ordem geral em defesa do commercio, foram ainda ventilado.

CUIDADO! — NÃO PEÇA sómente um PROPHYLATICO! PEÇA Um Paratex!

Syndicato dos Jornalistas Profissionaes

IDENTIFICAÇÃO E EXPEDIÇÃO DE CARTEIRAS PROFISSIONAL

Está funccionando, diariamente, das 16 1|2 ás 18 1|2 horas, na séde do Syndicato dos Jornalistas Profissionaes, á rua do Ouvidor, 189, 1º andar, o seu Serviço de Identificação Profissional, subordinado ao Ministerio do Trabalho.

Os jornalistas já syndicalizados, que ainda não regularizaram as suas respectivas carteiras, ou ainda não se muniram dellas, poderão fazel-o, na fórma do decreto n. 24.694, de 12 de julho, de 1934, artigo 38, paragrapho unico.

O nosso collega de imprensa, Edgard Lobão, identificador do Ministerio do Trabalho, designado para aquelle serviço attenderá, na séde do Syndicato, no horario acima, a todos que tenham de tirar suas carteiras profissionaes.

Dois descarrilamentos na Central do Brasil

Dois descarrilamentos occorreram na Central do Brasil, ás primeiras horas da madrugada, o primeiro occorreu com o trem cargueiro N 1, nas proximidades da gestão de Barbacena, impedindo a linha. Por esse motivo o trem R1 fez baldeação dos passageiros e o segundo com a machina n. 352, na Cabine Nova, que interrompeu pela madrugada as linhas 3 e 4.

O julgamento foi convertido em diligencia

COMO DECIDIU O S. T. F. NUM PEDIDO DE REVISÃO DE PROCESSO

João Augusto de Carvalho Barroso, ha tempos, enganou a um individuo na compra de uma ferraria, pagando o preço do custo com terrenos que não eram de sua propriedade legitima.

Por esse motivo fôra condemnado á pena de dois annos e onze mezes.

Hontem o Supremo Tribunal Federal, julgando o pedido de revisão solicitado pelo réo, resolveu, de accordo com o voto do ministro José Linhares, converter o julgamento em diligencia, para que seja feita a revisão do processo.

Beneficiadas Todas as Aviações

Commentarios eloquentes dos technicos norte-americanos sobre o "raid" da esquadrilha italiana — Os pormenores do grande feito fornecidos em communicado especial

ROMA, 26 — O communicado official, pormenorizando o vôo dos pilotos italianos, declara que o mesmo foi de cerca de dez mil kilometros, cobertos pelo coronel Biseo e pelo tenente Bruno Mussolini, em vinte e quatro horas e vinte minutos de corrida effectiva.

O tempo decorrente entre a partida de Guidonia e a chegada ao Rio foi de trinta e nove horas e dezesete minutos, inclusive o intervallo feito em Dakar.

O coronel Biseo e o tenente Bruno realizaram a travessia do Atlantico até o Rio de Janeiro, num total de cinco mil trezentos e cincoenta kilometros, em treze horas e trinta minutos de vôo, o que representa a média horaria de trezentos e noventa e tres kilometros.

A média de altura de vôo foi de mais de tres mil metros.

Em meio da travessia do Atlantico foram assignaladas tempestades e ventos de prôa. Em consequencia disso, uma das helices do apparelho do capitão Moscatelli accusou defeito, sendo o piloto obrigado a voar apenas com dois motores durante uma parte da travessia; pelo que o coronel Biseo lhe ordenou que descesse em Natal. — (U. P.).

WASHINGTON, 26 — O vôo realizado pelos pilotos italianos entre Guidonia e o Rio de Janeiro impressionou grandemente as autoridades, particularmente pela sua precisão e rapidez.

O sr. Fulvio Suvich, embaixador da Italia, qualificou-o de "magnifico!". O sr. J. M. Johnson, da Directoria da Aviação Commercial dos Estados Unidos, declarou por sua vez: "A esplendida execução e a velocidade do feito resultam em beneficio para todas as aviações". — (U. P.).

Seguiu Para Minas o Ministro da Justiça

(Conclusão da 1ª pagina)

eta Camara dos Deputados, onde teve destacada actuação.

EM S. PAULO O INTERVENTOR DE MATTO GROSSO

S. PAULO, 26 — De passagem para o Rio de Janeiro, encontra-se nesta capital o sr. Julio Muller, interventor federal no vizinho Estado e que ainda hoje á noite deverá proseguir viagem para a capital do paiz

Procedente de seu Estado, o chefe do governo matto-grossense desembarcou á tarde no aeroporto de S. Paulo, tendo effectuado a viagem no avião de carreira "Tibagy", da Condor, o qual aterrou ás 14.40 horas no campo de Congonhas.

O sr. Julio Muller, que se fez acompanhar de sua esposa e de uma filha, foi ao desembarcar cumprimentado pelos representantes officiaes e pessoas amigas de s. excia. residentes nesta capital.

A reportagem, procurando conhecer os motivos da ida do interventor de Matto Grosso á Capital Federal, abordou-o a respeito no momento em que descia do avião.

O chefe do Executivo de Matto Grosso declarou que sua viagem se prende a interesses administrativos do Estado que dirige. Tratando desses assumptos com as autoridades federaes, deverá demorar-se alguns dias no Rio de Janeiro.

O sr. Muller está hospedado á rua Caconde n. 423, devendo receber hoje a visita do representante do sr. Cardoso de Mello Netto. — (A. B.).

O ASSASSINIO DO JORNALISTA RIPOLL

PORTO ALEGRE, 26 — O dr. Cid Corrêa Lopes, promotor publico de Livramento, requereu, ha cerca de um mez, o desaforamento do processo relativo ao assassinio do jornalista Waldemar Ripoll, daquella comarca para a desta capital. Em face da absoluta falta de razão que justificasse tal pedido, a Procuradoria Geral do Estado devolveu o mesmo áquelle promotor, afim de que provasse as suas allegações.

Agora, o dr. Cid Lopes, pronunciando-se, novamente, a respeito, enviou á Procuradoria Geral do Estado a seguinte justificativa: "Ao solicitar o encaminhamento do pedido de mudança do fôro do processo do jornalista Waldemar Ripoll ao egregio Tribunal de Justiça do Estado, compreendi, de inicio, que, tratando da prova subjectiva, teria esta Promotoria satisfeito o texto integral do artigo 80, do Codigo do Processo Penal do Estado. No seu alto criterio, entendeu v. excia., entretanto, que a prova não fôra feita escudada no referido artigo e na jurisprudencia firmada pela colenda camara criminal do mais alto Tribunal de Justiça do Estado. Agindo sem paixões e com a serenidade que caracterizou a minha actuação impessoal á frente da promotoria publica de Livramento, tive e continuo a ter, como unico escopo, a preoccupação exclusiva de cooperar sem desfallecimento para a elevação sempre crescente do bom nome da justiça do Rio Grande do Sul, tão superiormente amparada na alta esphera de acção da Procuradoria Geral do Estado, solicitando, como solicitei, o desaforamento do processo. Por motivos exhaustivamente esplanados no pedido inicial, tive em mira acautelar superiores interesses de ordem especial, neste processo, com sacrificio consciente de amizades e de um dever que mais penoso ainda me seria deixar de exercital-o. Junto a prova que pude colher, baseado no processo primitivo e em certidões de depoimentos prestados pelas testemunhas José Pasquale e Gregorio Maciel Filho. Junto tambem o recorte do "Diario de Noticias", de Porto Alegre, contendo informações enviadas pelo seu correspondente nesta cidade de Livramento, que bem reflectem o estado de animo da população santanense, em face do caso Ripoll e confio que v. excia. encaminhará desta feita ao Egregio Tribunal o presente pedido de desaforamento do referido processo, para que o mesmo tenha solução radical e definitiva." — (A. N.).

O ensino popular da musica no Brasil

Maestro Villa-Lobos

Com o titulo acima, o maestro Villa Lobos acaba de publicar um volume dos mais interessantes, que elle chamou modestamente synthese dum relatorio. Destina-se ao ensino da musica e do canto orpheonico nas escolas, sendo editado pela Superintendencia de Educação Musical e Artistica — ou seja a SEMA. Mas, não se trata dum trabalho secco, feito em estilo de relatorio. E' a rigor um estudo completo da materia, abrangendo todos os aspectos do problema no Brasil. Traça um plano geral do ensino. E examina a seguir o gosto artistico, a sensibilidade esthetica na vida escolar, os methodos e processos de ensino, os concertos educativos implantação do canto orpheonico, além de varios outros assumptos.

Completa a publicação um indice e quadro sinotico das musicas para educação e formação do gosto artistico, do 1º volume do "Guia Pratico", destinado á educação artistica musical.

Não precisamos acentuar a importancia desse documento, que vem attestar a capacidade e o espirito realizador do grande artista que é Villa-Lobos.

Dispensas no Ministerio do Exterior

O embaixador Mario de Pimentel Brandão, ministro das Relações Exteriores, por portarias de hontem, dispensou das funcções de auxiliar do seu gabinete o 1º secretario Alencastro Guimarães, por ter sido designado para servir na Embaixada do Brasil em Buenos Aires, para onde seguiu hontem, e nomeou, para esse cargo, o consul de 3ª classe Ilmar Penna Marinho, que já vinha servindo como addido ao seu gabinete.

A' Coudelaria de Saycan para se fazer representar a 6.ª Exposição Feira-Agro-Pecuaria em Julio de Castilhos

O ministro da Guerra permittiu, em data de hontem, á Coudelaria Nacional de Saycan fazer-se representar na 6ª Exposição-Feira Agro-Pecuaria e Industrias connexas a se realizar de 18 a 20 de março proximo vindouro, em Julio de Castilho, Estado do Rio Grande do Sul.

Remoções de consules

Por decretos de 5 do corrente, na pasta das Relações Exteriores, foi removido o consul de 2ª classe Raul Bopp, do consulado em Yokohama para a Secretaria de Estado; e removido o consul de 2ª classe Nelson Tabajara de Oliveira, da Secretaria de Estado para o Consulado em Yokohama.

Os Chinezes Completam o Cerco de Tsining

Metralhados os japonezes que tentaram atravessar o Rio Wei

SHANGHAI, 26 — (Por Edward Beattie, correspondente da United Press) — Noticias de fonte chineza informam que prosegue a encarniçada batalha nas elevações estrategicas dos arredores de Takwanshan, na proximidades de Wu Hu, elevações que a artilharia japoneza controla e de onde bombardeia continuamente a vanguarda chineza.

O commando das forças do governo central ordenou uma offensiva geral, pelo systema de guerrilhas na provincia de Sui Yuan, apparentemente para forçar a retirada das tropas japonezas e desencorajar a remessa de outros reforços para Lunghai.

A vanguarda das forças chinezas que marcham contra Tsining já se acha a seis milhas daquella cidade tentando desfechar o ataque por tres lados.

Noticia-se que, depois da recaptura de Lung Wang Miao, as forças japonezas tentaram atravessar o rio Wei, sob um violento fogo de metralhadoras, tendo havido elevadas perdas em Chuan Chuen, que as tropas chinezas estão cercando.

A Agencia Domei informa que innumeros prisioneiros chinezes feitos em Laian, provincia de Anhwei, declaram que innumeros soldados chinezes estão desertando da frente de Tsin Pu, que seiscentos homens já se entregaram no norte de Kantan, e que as tropas japonezas occuparam hontem Ming Kuang.

O alto commando chinez ordenou que a luta pelo systema de guerrilhas se extenda até noroeste. Noticia-se que a offensiva já foi iniciada na provincia de Sui Yuan e na de Shensi.

O novo movimento chinez coincide com as asserções de que os seus homens estão operando com exito contra os japonezes na frente de Hsuchow e na zona de Wu Hu. De accôrdo com os observadores estrangeiros, a columna japoneza que avança a noroeste, em direcção a Hsuchow, ao longo do grande canal do rio Yang Tze, ha dez dias que não faz progressos, accrescentando que tanto os japonezes quanto os chinezes estão enviando reforços para a frente de Hsuchow, onde se desenha a perspectiva de uma grande batalha.

Um porta-voz da marinha japoneza declarou que doze aviões chinezes levaram á effeito, esta manhã, um "raid" sobre Nankim. As baterias anti-aéreas abateram um avião, e os apparelhos nipponicos de caça abaterem dois.

Explodiram varias bombas num deposito de gazolina, porém não se registaram victimas.

Informam de Tokio que um porta-voz do Ministerio do Exterior de Tokio annunciou ter o embaixador da França, sr. Arsene Henry, conferenciando hontem com o vice-ministro, sr. Horinouchi, a respeito da visita de tropas japonezas a ilha de Hasnan, a 19 do corrente.

O porta-voz esclareceu que as autoridades navaes japonezas procuravam bloquear a navegação chineza, e por isso, enviaram grupos de fuzileiros até a costa no porto de Yulinkan. Lanchas que alli se encontravam abriram fogo sobre os japonezes que responderam, regressando em seguida ao navio de guerra.

O sr. Horinouchi declarou ao embaixador francez que o objectivo da referida visita era simplesmente contra os chinezes. — (U. P.).

NA CENTRAL DO BRASIL

A administração da Central do Brasil determinou a apprehensão dos passes ns. 165, de percurso geral e 2.717 e 2.718, que foram extraviados.

—— Estão sendo ansiosamente esperadas as promoções que se acham nas mãos do governo, contemplando o pessoal da Central do Brasil. Essas promoções que já estão feitas ha quasi um anno, não tem permittido á preenchimento das demais vagas occorridas durante esse espaço de tempo.

—— O director da Central do Brasil, em companhia do chefe do Trafego e do chefe da Terceira Divisão percorreu as obras da estação de D. Pedro II, cujos trabalhos foram apresentados pelo engenheiro Justa, que dirige os serviços em geral.

O director da Central teve boa impressão da visita, não regateando elegios aos engenheiros que ali trabalham.

—— O engenheiro Waldemar Luz, director da Central do Brasil, segue hoje, ás 7 horas, em viagem de inspecção até Mangaratiba e Nova Iguassu'. S. s. vae acompanhado dos chefes de serviço, partindo da estação de D. Pedro II em trem especial.

—— A estação D. Pedro II forneceu hontem, por conta dos diversos Ministerios, 25 passagens, na importancia de 1:516$400. Essas requesições foram assim distribuidas: Ministerio da Guerra 11 passagens, na importancia de 439$200; M. da Agricultura 4, nan quantia de 274$000; Ministerio da Justiça 6, no valor de 743$200, e Ministerio da Educação 2, num total de 210$000.

—— A renda industrial da Central do Brasil, inclusive as estradas de ferro filiadas, no dia 25 do corrente, attingiu a importancia de 587:965$200, para mais 354:725$100, sobre egual data do anno anterior.

Portador de uma mensagem de agradecimento ao presidente da Republica

CHEGOU A ESTA CAPITAL O DIRECTOR DA FACULDADE DE MEDICINA DA BAHIA

Chegou a esta capital o dr. Edgard Santos, director da Faculdade da Bahia, que é portador de uma mensagem de agradecimento dessa Faculdade ao sr. presidente da Republica pelos inestimaveis auxilios prestados por s. ex. áquella Faculdade, graças aos quaes poude a mesma construir sua séde nova e reformar todas suas installações.

Apoderou-se do armamento da delegacia de policia de Olinda

O PROCURADOR VAZ DE MELLO PEDIU A CONFIRMAÇÃO DA SENTENÇA DO BACHAREL GUMERCINDO C. DE VASCONCELLOS

O Procurador Geral da Justiça Militar, dr. Washington Vaz de Mello, restituiu hontem, com o seu parecer, ao Supremo Tribunal Militar, o processo em grão de appellação do dr. Gumercindo Cabral de Vasconcellos, condemnado pelo Tribunal de Segurança Nacional, por ter atacado com outros individuos a delegacia de policia de Olinda, apoderando-se do armamento e munição ahi existentes, com o fim de auxiliar o movimento extremista de 1935.

Nas suas longas razões, o dr. Vaz de Mello faz uma analyse minuciosa da prova, concluindo por pedir a confirmação da sentença imposta por aquelle tribunal especial, visto não ser possivel aggravar-se a pena, dada a ausencia de recurso por parte do Ministerio Publico. E' relator dessa appellação o ministro dr. Bulcão Vianna.

Sentenças militares que passaram em julgado

Passaram em julgado as decisões que absolveram do crime de insubmissão os sorteados Wilson Peixoto, Salim Ramos, Delcio Martins Esteves e Antonio Jacintho Chaves, do 1º B. C. e Izidro Brancalione e Moysés Monteiro, do 2º R. I., na 1ª Auditoria e Oswaldo Teixeira da Rocha e Moacyr Angelico dos Santos, ambos do 1º R. A. M., na Auditoria do D. P. E.

Alvará de soltura na Justiça Militar

O auditor em exercicio na Auditoria do D. P. E., sr. Darcy Roquette Vaz, expediu o alvará de soltura em favor de Aderito da Silva Campos, da Escola de Armas, que termina hoje, o cumprimento da pena de 15 mezes de prisão com trabalho que cumpriu no Regimento Andrade Neves, como incurso no grau medio do crime de deserção.

Laranjas brasileiras vendidas em Vienna a 99$000 a caixa

No despacho de hontem com o ministro da Agricultura, o sr. Alves Costa, director do Serviço de Fruticultura, levou ao conhecimento de s. ex. que, segundo communicação do consul do Brasil em Vienna, uma partida de laranjas procedente de Nova Iguassu', e chegada áquella cidade em dezembro p. passado, foi ali vendida a 31 shillings a caixa, o que corresponde, em nossa moeda, a .... 99$200!

O processo do major Jorge Americo de Gouvêa

Reune-se hoje, na Auditoria do D. P. E., sob a presidencia do general Felippe Antonio Xavier de Barros, o Conselho de Justiça Especial sorteado para processar o major Jorge Americo de Gouveia, que se julgou incompetente para processar o accusado, visto o crime que lhe é attribuido ter sido praticado no Estado do Pará, decisão com que não se conformou a defesa, recorrendo da decisão para o Supremo Tribunal Militar.

A visita do presidente da A. P. P. á Associação Brasileira de Propaganda

ASSENTADAS, ENTRE AS DUAS ENTIDADES, AS MEDIDAS PARA A PROXIMA "EXPOSIÇÃO DE PUBLICIDADE"

Acha-se nesta capital o senhor Origenes Lessa, presidente da Associação Paulista de Propaganda, que veio tratar com a Associação Brasileira de Propaganda sobre interesses reciprocos das duas entidades.

Hontem, no restaurante "Rotisserie Americana", foi offerecido ao illustre visitante, pela directoria da A. B. P., um almoço de cordialidade, que transcorreu num ambiente de franca sympathia., e durante o qual foram trocadas varias suggestões e assentadas diversas medidas de interesse vital para ambas associações. Entre essas medidas, por suggestão do senhor Origenes Lessa, ficou deliberado distribuir-se entre a A. B. P. e A. P. P. as attribuições da "Exposição de Publicidade", já em estudos na A. B. P., a qual terá logar em meados de maio proximo.

Serviço de Beneficencia da A. B. I.

A Associação Brasileira de Imprensa vem de receber o seguinte officio, ao qual o presidente agradeceu manifestando o reconhecimento da Directoria: "Communico a v. s. que desejando ampliar a homenagem quem venho prestando á Associação Brasileira de Imprensa, com os meus modestos serviços profissionaes, no consultorio, resolvi, attender, tambem gratuitamente, a domicilio, qualquer associado que se veja privado da locomoção bastando para isso, que a secretaria dessa instituição faça o chamado para os meus endereços. Muito attenciosamente, subscrevo-me (as.) Raymundo R. L. Fraga."

Designações na Marinha

O ministro da Marinha resolveu designar por acto de hontem, os capitães de fragata Demetrio Bogado de Oliveira, para servir na Directoria de Marinha Mercante e Salatino Coelho, para servir no Estado Maior da Armada e os capitães de corveta Armando Saint Brisson Pereira, para servir na Directoria de Navegação e Luiz Felippe P. da Luz, para servir no Arsenal de Marinha do Rio de Janeiro.

O Ministerio da Agricultura continua adquirindo reproductores

Procedente da Hollanda, acaba de chegar a esta capital mais um lote de reproductores adquiridos pelo Ministerio da Agricultura em 1937. Dentro de poucos dias, chegará o ultimo lote de reproductores importados por esse Ministerio, consistindo o mesmo em apreciavel numero de suinos da raça Hampshire, adquiridos nos Estados Unidos.

A maioria dos productos bovinos comprados pela verba do anno passado é objecto de encommenda por parte de criadores e governos dos Estados.

Os productos em apreço podem ser examinados a qualquer momento, devendo os interessados se dirigirem á Directoria do Fomento da Producção Animal, á rua Matta Machado.

Solicitando providencias do M. da Marinha

SOLICITANDO PROVIDENCIAS DO M. DE MARINHA

O interventor federal no Estado do Paraná, transmittiu hontem, ao ministro da Marinha, uma copia do telegramma por elle recebido, do delegado da capitania dos portos no mesmo Estado, na fóz do Iguassu', em que relata que o sub-delegado de Guayra tem procurado despretigiar as autoridades de Marinha, solicitando ao titular da Marinha providencias attinentes a cohibir tal estado de coisas, prejudicial á boa marcha dos serviços administrativos.

Varios actos do ministro da Guerra

O ministro da Guerra, em data de hontem, assignou os seguintes actos: designando o capitão Maurilio Menna Barreto, do 9º R. C. I., para o cargo de assistente da 5ª Bda, de Cavallaria, em substituição ao official de egual posto Olavo Menna Barreto Ferreira; transferindo, por necessidade do serviço, o major intendente Henrique Guilherme Fernandes da Cunha, do E. S. da 9ª R. M. para o S. R. I. da 4ª R. M.; os capitães Dalton Braga Benites do 14º para o 4º B. C.; Benjamin Cabello Bidat do 31º B. C. para o 12º R. I.; José Carlos Pinto Filho do Q. S. para o Ordinario, sendo classificados no 3º G. A. Dorso, em Porto Alegre; por conveniencia do serviço, os capitães Oscar Furtado de Azambuja, Homero Figueiredo Silveira e Sandoval Cavalcanti de Albuquerque, do Q. O. para o Supplementar; Walter Dutra da Silveira, do 3º R. C. D., Porto Alegre, para o 13º R. C. I. em Jaguarão e Wilton de Mattos, do 5º R. C. I., Quarahy, para o 3º R. C. D., em P. Alegre.

O novo chefe geral do Archivo, Bibliotheca e Mappotheca do Ministerio das Relações Exteriores

O embaixador Mario de Pimentel Brandão, ministro das Relações Exteriores, por portaria de hontem, nomeou chefe geral do Archivo, Bibliotheca e Mappotheca do Ministerio das Relações Exteriores, o consul geral Henrique Pinheiro de Vasconcellos, que vinha exercendo essas funcções interinamente, desde que as deixou o ministro Gilberto Amado, removido para Helsinski na qualidade de chefe do Archivo. Para esse logar, foi nomeado o consul de 1ª classe Pericles Barbosa Lima.

Dr. Oswaldo Barbosa

PROF. DE CLINICA MEDICA DA FACULDADE DE MEDICINA DO PARA'

Doenças do figado, estomago, pulmões e coração

Installações completas de electricidade medicas, raio X, alta frequencia, banhos hydro electricos e de luz, raios ultra vermelhos e ultra-violetas

EXAMES DE LABORATORIO

CONSULTORIO, 7 de Setembro, 135, 3.º and. 22-0505
RESIDENCIA — Rua Paulino Fernandes, 82 — Botafogo — 26-2231

Os que podem empenhar despesas e requisitar adeantamentos

UM AVISO DO MINISTRO DA VIAÇÃO AO SEU COLLEGA DA FAZENDA DAUDO INSTRUCÇÕS SOBRE O ASSUMPTO

O ministro da Viação expediu aviso ao da Fazenda, communicando a delegação de competencia aos engenheiros Joaquim Licinio de Souza Almeida e Arthur Pereira Castilho, respectivamente, inspector federal das Estradas e chefe do gabinete da mesma Inspectoria, este nos impedimentos daquelle, para empenhar despesas, requisitar adeantamentos, supprimentos, e expedir ordens de pagamento, por conta das rubricas do orçamento vigente do mesmo Ministerio.

Communicações identicas foram feitas por aquella Secretaria de Estado com relação ao capitão Mario José de Faria Lemos, director do Departamento dos Correios e Telegraphos, para expedir ordens de pagamentos no limite dos creditos distribuidos e dos que, por exigencia do serviço, forem distribuidos á Thesouraria da DRCT do Districto Federal, á disposição da Directoria Geral, por conta das verbas 1 "Pessoal", 2 "Material", 3 "Serviços e Encargos" e 5 "Obras" — Melhoramentos, Apparelhamento e Equipamentos" ao engenheiro Hildebrando de Araujo Góes, director de Saneamento da Baixada Fluminense, para expedir ordens de pagamento por conta das rubricas do orçamento vigente do Ministerio, e ao major Americo Marinho Lutz, director da E. F. Noroeste do Brasil, e aos engenheiros Oscar Teixeira Guimarães e Abeylard Netto Amarante, chefe de Divisão da mesma ferrovia, estes quando do impedimento daquelle, para empenhar despesas, expedir ordens de pagamento e requisitar adeantamentos por conta dos creditos distribuidos e dos que, por exigencia do serviço, forem distribuidos á delegacia fiscal do Thesouro Nacional do Estado de São Paulo á conta das Verbas 2 — "Material", 3 — "Serviços e Encargos" e 5 Obras, Melhoramentos, Apparelhamentos e Equipamentos", do orçamento vigente do Ministerio.

O prefeito vae visitar os bairros de Villa Isabel e Andarahy

Os bairros de Villa Isabel e Andarahy vão receber muito breve a visita do prefeito Henrique Dodsworth, que vae fazer a inauguração de varios melhoramentos locaes.

Nesse sentido o Centro de Propaganda de Villa Isabel e Andarahy instituição que teve esta iniciativa recebeu o seguinte telegramma: "Sr. Nestor Wandarle y Curio, presidente do Centro de Propaganda de Villa Isabel e Andarahy. Resposta seu officio communico que terei prazer aceitar convite para visitar bairros de Villa Isabel e Andarahy, assistindo ao mesmo tempo inauguração varios melhoramentos locaes que se processará nessa occasião. Attenciosas saudações. — Henrique Dodsworth."

Solução de consulta sobre o não recolhimento de percentagens á C. G. E. Guerra

No officio em que o secretario do Conselho Geral de Economia da Guerra trata do não recolhimento á C. G. E. G. da percentagem que a Coudelaria de Rincão deve á mesma Caixa, desde 1933, o ministro da Guerra exarou o seguinte despacho: 1º — Concordo em parte com as suggestões da Directoria de Remonta para se considerar como venda commercial e não eventual, para effeito do calculo da percentagem devida á C. G. E. G., as oriundas de arrendamentos das invernadas dos Estabelecimentos de Remonta, visto como taes rendas são normaes e não accidentaes. 2º — Não se justifica a erronea interpretação dada pela Coudelaria de Rincão ao nº 2 do art. 12 do Reg. para o C. S. e C. G. E G., por isso deverá a mesma indemnizar as percentagens que deixou de recolher á Caixa. 3º — Nenhuma reducção de percentagem foi concedida á Coudelaria de Saycan, a qual deverá entrar no regime estabelecido para os estabelecimentos congeneres, se já não os estiver fazendo.

Noticias do Estado do Rio

Um decreto beneficiando a venda do pescado — No Palacio do Ingá — Actos do prefeito de Nictheroy — No Tribunal de Appellação — Noticias

UM DECRETO BENEFICIANDO A VENDA DO PESCADO

O interventor federal no Estado, commandante Ernani do Amaral Peixoto, assignou hontem um decreto isentando do imposto de vendas e consignação o pescado vendido directamente por pescador profissional ou por intermedio de colonia de pescadores de que fizer parte.

NO PALACIO DO INGA'

Foi recebida hontem pelo interventor Ernani do Amaral Peixoto, uma commissão do Syndicato dos Empregadores de Armazens em Trapiches (Estivadores).

— Conferenciaram hontem com o interventor federal os drs. Carlos Guinle e Oliveira Marques, director dos Serviços de Colonização do Ministerio da Agricultura.

— O interventor federal recebeu hontem no seu gabinete o prefeito de Parahyba do Sul, dr. Walter Gomes Franklin.

— Sob a presidencia do interventor federal esteve reunido no Palacio do Ingá, ás 11 horas, o secretariado do Estado. Foram examinados varios assumptos e tomadas deliberações que dizem respeito á execução orçamentaria.

— Foi recebida, hontem, pelo commandante Ernani do Amaral Peixoto, a commissão de funccionarios ultimamente designada para organizar o ante-projecto do Instituto de Previdencia do Funccionalismo do Estado.

— O interventor federal despachou hontem com o secretario da Agricultura, Viação e Obras Publicas, director da Saude Publica, director do Departamento de Educação e procurador geral do Estado.

ACTOS DO PREFEITO DE NICTHEROY

Pelo dr. Brandão Junior, prefeito de Nictheroy, foram assignados os seguintes actos:

Nomeando, nos termos do artigo 5º do Regulamento baixado pela Deliberação n. 1.464, de 6 de janeiro andante, para exercer o cargo de escripturario da Guarda Municipal, o sr. José Corrêa Filho.

Designando para substituir os srs. dr. João Eliziario Nunes Pombo, procurador dos Feitos e Waldemar Antas Fernandes, 1º official da Directoria do Expediente, em commissão, como auxiliar de gabinete, membros da Commissão de Inquerito mandado proceder pela Portaria numero 144, de 15 de outubro ultimo, os srs. dr. Manoel Victor Galvão, engenheiro da Directoria de Aguas e Esgotos e senhor Ary Pacheco Pitanga, 4º official da Directoria de Obras, attendendo o impedimento dos funccionarios anteriormente designados;

Determinando a Directoria de Fazenda expedir ordem de pagamento de 500$000 ao senhor major Bernarino Corrêa de Mattos Netto, para auxilio de funeral do funccionario Agostinho Toffani, protocollista geral da Directoria de Expediente, de conformidade com o artigo 1 da Deliberação 691, de 15 de abril de 1926.

Dando a denominação de Largo São Jorge ao actual Largo da Morte, na Engenhoca, attendendo a um pedido dos moradores e negociantes locaes que, para tal fim, providenciarão quanto ao respectivo emplacamento.

Tornando sem effeito o artigo 1º do acto n. 9, de 11 de janeiro corrente, no que concerne aos nomes das antigas ruas da Atalaya, Cruzeiro, Martins e tratravessas do Rosario e Santa Rosa e providenciando quanto a posterior denominação de Engenheiro Castro Guimarães, prefeito Ribeiro de Almeida, dr. Alfredo Rangel, Coronel Teixeira Leomil e Dr. Leandro Motta ás ruas que o Centro Pró Melhoramentos de Santa Rosa houver por bem indicar.

NO TRIBUNAL DE APPELLAÇÃO

Sob a presidencia do desembargador Zotico Baptista, serão julgadas na sessão de hoje da 1ª Camara as seguintes causas constantes da pauta seguinte:

Habeas-corpus — N. 2.947, de Petropolis. Impetrante: o dr. Aldo Gabiroboertz. Paciente: Rubens Rosa. Relator, desembargador Salles Pinheiro.

N. 2.949, de São Fidelis. Impetrante, Alcebiades Coelho Barberia. Paciente, o mesmo. Relator, o desembargador Macedo Soares.

Aggravo civel, em separado: — N. 3.690, de Barra do Pirahy. Aggravante, d. Isabel Murat dos Reis. Aggravada, Casa de Caridade Santa Rita, herdeira instituida. Preparador, desembargador Adolpho Macario.

Aggravo civel e petição: — N. 3.737, de Itaperuna. (Deserção). Aggravantes: Gustavo Martins da Paixão e outros. Aggravado: Telemaco Pompei. Relator, desembargador Adolpho Macario.

Deserção da appellação civel: — N. 4.960, de Cantagallo. Appellante: João Leite Filho. Appellado: João Bellini Salgado. Relator, desembargador Adolpho Macario.

NOVO ESCREVENTE DA 3ª DELEGACIA AUXILIAR

Foi assignado pelo interventor federal um acto nomeando o cidadão José Bairral Falante, approvado em concurso, para exercer em caracter effectivo o cargo de escrevente da 3ª Delegacia Auxiliar da Policia Civil.

VARIAS NOTICIAS

Foram consumidos, no anno passado, em Nictheroy, cinco milhões, oitenta e quatro mil e quinhentos e dezoito litros de leite, sendo 2.646.897 litros no primeiro semestre e 2.437.621 no segundo semestre.

Foram condemnados, por improprios ao consumo, noventa e quatro mil, quinhentos e trinta e sete litros, sendo 60.419 no 1º semestre e 34.018 litros no 2º semestre.

— O chefe de policia assignou um acto exonerando, a pedido, Oswaldo Tavares Coutinho e Sidney Rosa Sampaio, dos cargos de investigadores auxiliares, interinos.

— O Departamento de Estatistica e Publicidade do Estado a que se acha affecto o levantamento do cadastro das fontes sujeitas a inquerito estatistico em territorio fluminense, de accordo com a orientação do Instituto Nacional de Estatistica, recebeu do secretario geral da referida entidade technica o seguinte officio:

"Com o vosso officio n. 90, de 13 do corrente, accuso o recebimento de mais 7 "promptuarios geraes" referentes a outros tantos municipios desse Estado.

Agradeço a solicitude demonstrada pela repartição a vosso cargo, cuja contribuição para a campanha estatistica de 1937 faz jús aos maiores encomios, por isso que, para o respectivo encerramento falta apenas a remessa do material relativo a municipios.

Valho-me, do ensejo para vos reiterar os meus protestos de estima e consideração".

— No officio do director do Departamento Estadual de Administração dos Municipios, numero 5, de 25 do corrente, relativo a irregularidades verificadas na administração municipal de Itaguahy, o interventor federal proferiu o seguinte despacho:

"Ao secretario do Interior e Justiça para que, pelos meios legaes, compila os responsaveis a entrarem com as quantias pelas quaes são responsaveis, procedendo judicialmente contra os mesmos. Lavre-se o decreto licenciando por 30 dias o actual prefeito e nomeando o assistente do D. E. A. M., para, na qualidade de prefeito-interventor, assumir a direcção do municipio e propor, dentro daquelle prazo ... medidas necessarias á moralização administrativa e á reorganização do mesmo,

PRECISANDO
DEPURAR O SANGUE
TOME:
Elixir de Nogueira
combate a SYPHILIS
EM TODOS OS PERIODOS

A "Hora do Cégo" na Radio Mayrink Veiga

Como vem realizando todas as quintas-feiras, hoje a Mayrink Veiga irradiará, das 11 ás 12 horas, mais um interessante programma da "Hora do Cégo", patrocinada pelo popular humorista Barbosa Junior.

LÉO MARJANE

A princeza da canção que continúa encantando os frequentadores do Casino Atlantico

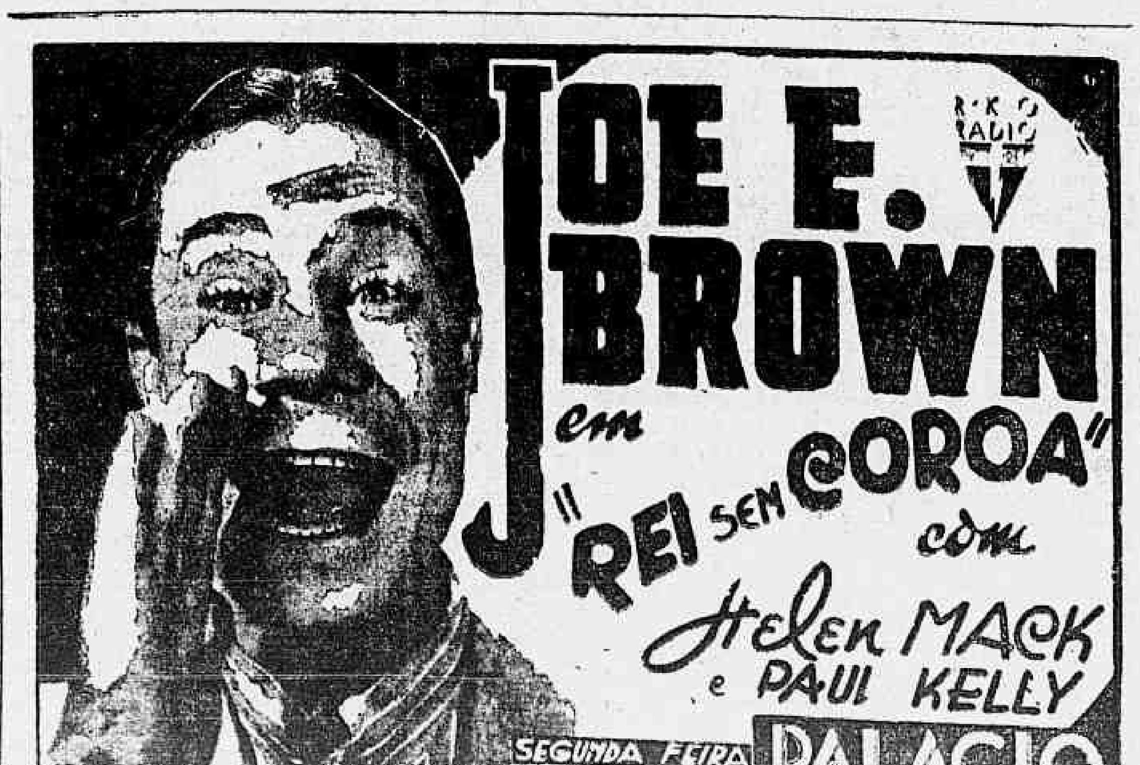

Em Defesa do Artigo 16

Os homens mais serios do mundo reunem-se em Genebra para evitar a dispersão dos elementos da S. D. N., preoccupando-se terrivelmente com a defesa do artigo cuja impotencia ficou patenteada contra a Italia

Litvi noff

GENEBRA, 26 — (Por Wallace Carroll, da United Press) — A França e a Inglaterra comparecerão á centesima sessão do conselho da Sociedade das Nações determinadas a preservar a Sociedade de se transformar em colligação potencial dirigida contra a Italia e a Allemanha. E' este um factor significativo que dominará as discussões do conselho e as do comité dos vinte e oito, o qual deve se reunir afim de estudar a reforma do Instituto, na proxima semana-feira.

Os ministros de Estrangeiros de diversos paizes tomarão parte

Beck

nos trabalhos do conselho, o que mostra que o organismo genebrino ainda é o maior corpo politico do mundo.

Esses ministros são os srs. Anthony Eden, Yvon Delbos, Litvinof, Beck, Micesco, Munters e Rustu Aras. Esse ultimo não é membro do conselho, mas tomará assento á sua mesa durante as discussões sobre o "sandjak" de Alexandretta, a divergencia existente entre a França e a Turquia.

O programma do conselho comporta vinte e seis pontos e é essa a sua primeira reunião depois da retirada da Italia do seio do Instituto, em dezembro, movimento esse com que o sr. Mussolini esperava destruir a utilidade da Sociedade, como colligação para findar o "statu quo" europeu.

A decisão italiana teve repercussão immediata em toda a Europa, de conformidade com que tora previsto pelo sr. Mussolini. As pequenas nações, taes como a Suissa, a Hollanda, a Belgica e os paizes escandinavos começaram a se preoccupar com os perigos em que podiam se envolver os membros do Instituto, visto com os seus poderosos vizinhos — a Allemanha e a Italia — estavam ausentes de Genebra. Surgiu, consequentemente uma agitação nos paizes em questão tendente á abolição/do artigo 16, do convenant, o qual poderia leval-os a tomar parte numa guerra contra a Italia e a Allemanha.

A ansiedade dessas pequenas nações augmentou com a campanha da imprensa italiana e allemã contra a "colligação de Genebra", e foi acompanhada de discreta pressão diplomatica visando fazer com que ellas pedissem a suspensão ou a abolição do artigo 16 durante a proxima sessão. A França e a Grã-Bretanha compreendem que necessitam annullar os effeitos de tal campanha contra o artigo 16, ou então verão o Instituto perder para ellas todo o seu valor como instrumento de preservação do "statu quo".

O artigo 16 é a base da alliança da França com a Tchecoslovaquia e com os Soviets. Foi igualmente a base de uma guerra economica apoiada por cincoenta e duas nações e chefiada pela Inglaterra, contra a Italia.

A França e a Grã Bretanha bem compreendem que será provavelmente impossivel reunir novamente esse numero de paizes, mas acreditam que emquanto o artigo 16 permanecer no covenant representará um argumento legal e moral para que algumas dessas nações se reunam a ellas na eventualidade de uma guerra contra o Reich e a Italia. Opinam igualmente que os estados que têm estreitos laços commerciaes e financeiros com ellas pódem ser induzidos a apoiar as duas grandes potencias no caso de applicação de sancções economicas, de conformidade com o art. 16.

Por esses motivos a Grã-Bretanha e a França resolveram conjugar os seus esforços durante a proxima sessão do conselho, com a finalidade de aparar os ataques contra o artigo alludido e, dessa maneira, salvar a Sociedade das Nações de novos choques. — (U. P.).

Eden

As Bombas do C. S. A. R. Fizeram Quatorze Mortes

Ao ser transportada do Laboratorio Municipal para um caminhão, explodiu uma caixa de granadas, destruindo casas a meia milha de distancia

PARIS, 26 — A chefia de policia de Paris acaba de annunciar que sóbe a quatorze o numero de mortos encontrados entre os escombros do laboratorio municipal, lançado hoje pelos ares em consequencia da explosão de uma caixa de granadas apprehendidas recentemente num deposito de armamentos dos "Cagoulards", situado nas immediações da estação de Saint Lazaire. O numero de feridos é de sete, entre os que estão em estado grave e os ligeiramente attingidos.

Dentro de um raio de meia milha, as pequenas casas de madeira do suburbio de Villa Juif, onde se deu a explosão, foram reduzidas a pedaços, emquanto no local do desastre foi aberta uma enorme fenda no solo, resultante da explosão quasi simultanea de seiscentas granadas. Numerosas peças de uniformes azues e kaki foram lançadas á distancia, achando-se muitas suspensas nas arvores proximas.

Entre os dez primeiros cadaveres encontrados pelos bombeiros entre os escombros, figuram cinco de civis e cinco de militares, entre os quaes um tenente do Exercito.

Descrevendo o lamentavel accidente, o sr. Albert Sarraut, ministro do Interior da França e uma das primeiras pessoas a accorrer ao local do desastre, declarou textualmente: "Esse accidente não foi provocado por um acto de malevolencia. Dez soldados commandados por um official tinham vindo retirar as granadas para conduzil-as ao campo de artilharia de Vincennes, e, de accordo com as declarações de um soldado que conseguiu salvar-se, o caminhão já estava parcialmente carregado quando uma das caixas caiu das mãos dos militares, seguindo-se uma explosão que se communicou ás demais caixas. O governo homenageará os mortos promovendo funeraes de Estado".

Sabe-se que os soldados haviam iniciado ha pouco o carregamento das caixas de granadas para os caminhões quando se deu a explosão — exactamente ás 9,45 horas da manhã. Ao que se acredita, a caixa que explodiu em primeiro logar continha trinta e duas granadas, fazendo-se notar que a batida da policia ao deposito dos "Cagoulards", no dia 18 do mez corrente resultou na descoberta de seiscentas granadas, contidas em dezoito caixas, e vinte mil projectis de infantaria, tendo sido todo esse material conduzido para o laboratorio de Ville Juif por constituir um grande perigo no local movimentado de Paris, em que se encontrava anteriormente. No mesmo predio das immediações da "gare" de Saint Lazaire foram tambem encontrados 71 fusis automaticos e tres metralhadoras "Hotkins", tendo a policia annunciado que o organizador do grande deposito de munições era o sr. Janpho Corré, secretario do senhor Eugéne de Loncle, um dos chefes "cagoulards" e actualmente encarcerado.

A explosão do laboratorio de Ville Juif foi uma das maiores da historia franceza e foi ouvida nitidamente á distancia de muitas milhas. A policia continua realizando investigações nos pequenos casebres de madeira, habitados pela população pobre dos arredores do laboratorio sinistrado e destruidos completamente pela violencia da explosão. — (U. P.).

Petroleo na Bahia

Evidentemente, tudo nos leva a crer que ao grande Estado da Bahia caberá a primazia de solver o nosso magno problema da actualidade, quando se fizer jorrar do seu fertilissimo sub-solo os abundantes, repositorios do "ouro negro", cuja existencia ali tem sido sufficientemente comprovada. Essa convicção nossa, que é a de todos os brasileiros que com enthusiasmo e interesse vêm acompanhando as medidas que se tomam tendentes a resolver a importante questão, alicerçou-se como consequencia da palavra autorizada de personalidades notaveis que, de modo unanime, reconhecem o alto valor sob o ponto de vista petrolifero de varios sectores do territorio bahiano.

Como é de pleno conhecimento publico, ha muitos annos vêm abalizados technicos e geologos de notoria competencia profissional realizando estudos e pesquisas de petroleo nas regiões litoraneas do Estado, de Norte a Sul. E, através de taes estudos, tem-se chegado á conclusão que talvez mais do que em qualquer outra parte do territorio nacional as probabilidades de exito das terras bahianas são manifestas.

Presentemente, segundo o farto noticiario dos jornaes, activam-se de modo extraordinario as pesquisas de "ouro negro" nas regiões reconhecidamente petroliferas do importante Estado Oriental. E' o Governo da União, ao lado da iniciativa particular que, congregados, se empenham no successo da nossa maior causa, porque desse successo depende visceralmente a nossa verdadeira estabilidade economica.

D. QUICHOTE DE LA MANCHA

(De Miguel Cervantes)

(Continuação) (3)

Vendo porém que tardava, e que Rocinante mostrava pressa de chegar á estrebaria, achegou-se á porta da venda, e avistou as duas divertidas moças que ali estavam, que a elle lhe pareceram duas formosas donzellas, ou duas graciosas damas, que diante das portas do castello se espaireciam.

Succedeu acaso que um porqueiro, que andava recolhendo de uns restolhos a sua manada de porcos (que este, sem faltar á cortesia, é que é o nome delles), tocou uma buzina a recolher. No mesmo instante se figurou a D. Quixote o que desejava; a saber: que lá estava algum anão dando signal da sua vinda. E assim, com estranho contentamento, chegou á venda e ás damas.

Ellas, vendo acercar-se um homem daquelle feitio, e com lança e adarga, cheias de susto já se iam acolhendo á venda, quando D. Quixote, conhecendo o medo que as tomára, levantando a viseira de papelão, e descobrindo o semblante secco e empoeirado, com o tom mais ameno e voz mais repoisada lhes disse:

— Não fujam suas mercês, nem temem desaguisado algum por quanto a Ordem de cavallaria que professo a ninguem permitte que offendamos, quanto mais a tão altas donzellas, como se está vendo que ambas sois.

Miravam-no as moças, e andavam-lhe com os olhos procurando o rosto, que a desastrada viseira em parte lhe encobria; mas como se ouviram chamar donzellas, coisa tão alheia ao seu modo de vida, não puderam conter o riso; e foi tanto, que D. Quixote chegou a envergonhar-se e dizer-lhes:

— Comedimento é azul sobre o oiro da formosura; e demais, o rir sem causa grave denuncia sandice. Não vos digo isto para que vos estomagueis, que a minha vontade outra não é senão servir-vos.

A linguagem que as taes fidalgas não entendiam, e o desageitado do nosso cavalleiro, ainda accrescentavam nellas as risadas, e estas nelle o enjôo; e adiante passára, se a ponto não saisse o vendeiro, sujeito que por muito gordo era muito pacifico de genio. Este, vendo aquella despropositada figura, com arranjos tão disparatados como eram os apparelhos, as armas, lança, adarga, e corsolete, esteve para fazer côro com as donzellas nas mostras de hilaridade. Mas, reparando melhor naquella quantia de petrechos, teve mão em si, assentou em lhe falar comedidamente, e disse-lhe desta maneira:

— Se vossa mercê, senhor cavalleiro, busca pousada, exceptuando o leito (porque nesta venda nenhum ha), tudo mais achará nella de sobejo.

Vendo D. Quixote a humildade do "alcaide da fortaleza", respondeu:

— Para mim, senhor castellão, qualquer coisa basta porque

"minhas pompas são as armas,
"meu descanso o pelejar", etc.

Figurou-se ao locandeiro que o nome de "castellão" seria troca de "castelhano" (ainda que elle era andaluz, e dos da praia de S. Lucar, que em tunantes não lhe ficam atraz, e são mais ladrões que o proprio Caco, e burlões como estudante ou pagem); e assim lhe respondeu:

— Segundo isso (como tambem lá reza a trova).

"colchões lhe serão as penhas,
"e o dormir sempre velar".

(27-1-938) (Continua)

Será cortado o Nicaragua

WASHINGTON, 26 — O presidente Roosevelt conferenciou com o sr. Eduard Isac, deputado pela California, e autor de um projecto de lei que autoriza a immediata construcção do canal de Nicaragua.

Depois da conferencia o sr. Isac declarou que o chefe de Estado manifestára "uma attitude de sympathia e encorajamento" e accrescentou: "O presidente Roosevelt tem grande interesse por ella, visto como a medida é de interesse nacional." — (U. P.).

A S. D. N. se interessa pela America

GENEBRA, 26 — O conselho da Sociedade das Nações approvou a designação do sr. Podesta Costa, da Argentina, para o cargo de sub-secretario geral do Instituto.

O sr. Joeph Avenol, secretario geral, declarou que o sr. Podesta faria com que certos paizes latinos americanos melhorassem as relações entre a Sociedade e a America Latina. (U P.).

PLYMOUTH

10.º anniversario

a melhor compra do anno

Agentes autorisados nesta Capital:

DINO & CIA.

Avenida Nilo Peçanha, 155-B (Esplanada do Castello)

Sociedade Brasileira de Automoveis "ISLÉA" Limitada

Rua Senador Euzebio, 200 (Praça Onze)

GARANTIA DE PEÇAS E SERVIÇO

Sul Americana

A "Festa do Milho", coroada de successo

S. PAULO, 26 — Revestiu-se de grande brilhantismo a "Festa do Milho", presidida pelo interventor Pedro Ludovico.

Os estudantes paulistas que aqui se encontram foram homenageados com uma "pamonhada" pelo interventor. — (A. N.).

Cuidado com outras velas!

Com prata Incorporada

Acção Olygodynamica

USE

NO SEU FILTRO A VELA ESTERILIZANTE

— SENUN —

Beba tranquillo a sua agua

E' A UNICA GARANTIDA

Hawai Será a Gibraltar do Pacifico

Duzentos e cincoenta aviões para a nova base naval, depositos subterraneos e outros completos trabalhos de defesa installados pela marinha norte-americana

HONOLULU, 26 — Ilhas Hawai (United Press) — O exercito e a marinha norte-americanos estão rapidamente concluindo o programma de vinte annos destinado a tornar Hawai a "Gibraltar do Pacifico", isto é, uma fortaleza inexpugnavel

A designação de novas e ultra-modernas forças aereas de combate, bem como de contingentes navaes para as ilhas, e o record de requisições militares que attingiram, em 1937, a importancia de trinta e tres milhões de dollares, indicam que as ilhas Hawai estão destinadas a se tranformar em compacto arsenal insular. Presentemente, os esforços das autoridades convergem para a defesa aerea.

O recente vôo dos vinte apparelhos da marinha de guerar que, conjuntamente, foram de San Diego a Honolulu, é considerado como experiencia significativa da cooperação de defesa aerea entre Hawai e a metropole. Os planos da marinha encaram a manutenção de duzentos e cincoenta apparelhos aqui.

Na ultima semana chegaram da California dezoito novos apparelhos o que eleva o total dos existentes a quarenta e dois. Vinte e quatro apparelhos de bombardeio addicionaes são esperados antes do proximo inverno afim de substituirem os de typo absoleto.

Os projectos do novo aeroporto e das bases de combate ora em elaboração incluem um campo de aviação militar em Hickham cuja construcção importará em dezoito milhões de dollares.

Espera-se que esteja concluido em 1940. O mais typico dos projectos do anno passado foi o desenvolvimento do deposito subterraneo de munições, cujo custo vae a um milhão quinhentos e oitenta mil dollares.

O major general Ondrew Meses informou que o exercito dispendeu a importancia de vinte milhões oitocentos e quarenta mil dollares em Hawai, no ultimo anno, emquanto o contra-almirante Mur declarou que, no mesmo periodo, a marinha dispendeu cerca de quatro milhões, em melhoramentos navaes. — (U. P.)

DESPERTE A BILIS DO SEU FIGADO

Sem Calomelanos — E Saltará da Cama Disposto Para Tudo

O figado deve derramar, diariamente, no estomago, um litro de bilis. Se a bilis não corre livremente, os alimentos não são digeridos e apodrecem. Os gazes incham o estomago. Sobrevem a prisão de ventre. Você sente-se abatido e como envenenado. Tudo é amargo a vida é um martyrio.

Sáes, óleos mineraes, laxantes ou purgantes, de nada valem. Uma simples evacuação não tocará a causa. Nada ha como as famosas Pillulas CARTERS para o Figado, para uma acção certa. Fazem correr livremente esse litro de bilis, e você sente-se disposto para tudo. Não causam damno; são suaves e contudo são maravilhosas para fazer a bilis correr livremente. Peça as Pillulas CARTERS para o Figado. Não acceite imitações. Preço 3$000.

Salarios Altos e Preços Baixos

A unica politica honesta e productiva, segundo a opinião de Roosevelt, é a de vender barato para vender muito

WASHINGTON, 26 — O presidente Roosevelt, mostrava-se hoje disposto a renovar seus esforços tendentes a reduzir as despesas federaes e a manter o valor acquisitivo da nação contra qualquer tentativa de reducção dos salarios nos proximos cinco mezes. O presidente declarou que "aquelles que acreditam e confiam no systema de lucros" devem manter os salarios e baixar os preços dos generos afim de intensificar as vendas.

O sr. Roosevelt opina que a reducção dos preços contribue para restabelecer os lucros, mas insiste em que se a industria ha de perder em consequencia da baixa das cotações, a perda deve ser experimentada pela administração e pelos accionistas das empresas. A recommandação é dirigida particularmente ás companhias productoras de aço e de producção em massa. Entrementes prepara-se a proxima Conferencia de Conciliação da qual farão parte homens de negocios de escassos recursos, no total approximado de cerca de quinhentos representantes da pequena industria. A reunião terá logar no começo da semana vindoura, sob a presidencia do ministro do Commercio, senhor Daniel C. Roper.

Acredita o presidente Roosevelt que a volta ao regime de avultadas despesas federaes elevará a divida nacional acima do nivel actual e annullaria os planos economicos formulados pelo governo. — (U. P.)

Os abrigos da Praça Tiradentes

APENAS UM TERA' CONCLUIDAS AS SUAS OBRAS, SENDO O OUTRO DEMOLIDO

Dos dois abrigos que estavam sendo construidos na Praça Tiradentes, para servir aos passageiros dos bonds cujo ponto terminal é naquelle logradouro, apenas um será concluido. O outro será demolido por ordem da Prefeitura.

Determinou essa resolução do prefeito Henrique Dodsworth o projecto da Municipalidade que cuida de dar á cidade typos de abrigos de accordo com o nosso clima e proprios para a topographia da metropole.

O abrigo, cuja construcção será finalizada, soffrerá, comtudo, modificações no seu aspecto architectonico primitivo.

Colhido por auto um funccionario da Alfandega

Na rua Sete de Setembro foi hontem atropelado por um auto, cujo chauffeur fugiu, o funccionario da Alfandega Marianno Solanez, de 56 annos de edade, casado, residente á rua Dona Maria n. 47.

Reliquia preciosa da luta pela Independencia do Brasil

BAHIA, 26 — O prefeito interino da capital, ordenou que seja collocada no salão nobre da Prefeitura ao lado dos quadros historicos uma medalha de alto valor historico, encontrada no archivo geral da Prefeitura.

Esta reliquia pertenceu ao general Labatut, adquirida em luta com as tropas portuguezas na guerra da Independencia. E' uma medalha de grande proporções, toda de ouro, encimada por uma coróa imperial. Foi offerecida, em 1804, ao então Conselho Municipal, pelo filho daquelle illustre militar. — (A. N.).

VICTIMA DE AUTO

Quando tentava atravessar a Praça da Republica, foi colhido por auto, soffrendo em consequencia contusões e escoriações generalizadas, o maritimo Jacy Barbosa de Souza, de 36 annos de edade, solteiro, morador á rua da Saude n. 58.

A victima, após os curativos de urgencia que lhes foram dispensados no Posto Central de Assistencia, retirou-se para a residencia.

DR. GABRIEL VIANNA

APPROVADO UM VOTO DE PEZAR NO SUPREMO TRIBUNAL FEDERAL

O ministro Bento de Faria, presidente do Supremo Tribunal Federal, na sessão de hontem daquella alta corte de justiça propoz um voto de pezar pelo fallecimento do dr. Gabriel Vianna.

A proposta teve approvação unanime.

Em Defesa do Regime

Uma das grandes preoccupações do Estado moderno é estabelecer e propagar o seu corpo de doutrina. Esse é mesmo um dos maiores problemas da civilização contemporanea. Por isso mesmo, quando hoje vence, em qualquer paiz, um movimento revolucionario, uma das primeiras tarefas de seus dirigentes é cuidar da educação, que é em nosso tempo uma das mais poderosas alavancas de commando do Estado. Através de uma obra educacional systematizada e posta em pratica de accordo com os progressos technicos de que hoje dispõem os homens, forma-se facilmente o caracter do povo. No espirito das novas gerações, a influencia transformadora da educação é particularmente sensivel, porque a infancia e a juventude são como a cêra plastica, moldando-se docilmente nas mãos dos que as sabem esculpir.

Por esse motivo, o Estado moderno reconhece o primado da educação, que é formulada segundo a doutrina que orientou a criação de suas instituições basicas.

* * *

No Estado liberal, a educação teve a sua ideologia propria, que era essencialmente individualista. Visava antes de tudo a satisfação dos interesses do individuo, sobrepostos aos da collectividade. Essa concepção educacional teve o seu cyclo de desenvolvimento e de decadencia, tendo, como é notorio, contribuido para a grande confusão politico social contemporaneo, criando mythos perigosos e produzindo, em alguns paizes, phenomenos de irreparavel desaggregação, que poderiam ter sido finalmente evitados, se não fosse tão profunda a influencia da educação liberal.

* * *

Já tivemos opportunidade de fixar a orientação educacional do Estado Novo, através dos dispositivos claros da Carta de 10 de novembro. Completando o que a Constituição não póde por si mesma realizar, o presidente Getulio Vargas e o ministro Francisco Campos já se pronunciaram recentemente, de fórma categorica, sobre as tarefas educacionaes do Brasil actual. O chefe da Nação, falando em Porto Alegre, accentuou que o Estado Novo tem a sua doutrina e que a diffusão e o ensino da mesma são obrigatorios. Por sua cez, o ministro da Justiça fez uma magistral analyse dos maleficios da educação liberal, que já não póde satisfazer aos interesses da collectividade, na actual phase de desenvolvimento do mundo civilizado.

* * *

Baseado na doutrina do Estado Novo, o secretario do Interior e Justiça do Estado do Rio acaba de baixar uma portaria, dirigida ao director do Departamento Estadual de Administração dos Municipios. Essa medida foi tomada em vista de terem sido encontrados na Bibliotheca Municipal de Campos, livros contrarios ao regime.

Condemnando o facto, a portaria declara que o Estado Novo não é agnostic.o Ao contrario, frisa que o mesmo tem a sua ideologia propria e visa objectivos politico-sociaes definidos, sendo sua principal tarefa a educação nacional dentro das normas doutrinarias fixadas na Constituição de 10 de novembro. Por isso mesmo, as autoridades constituidas não podem permittir que, nas bibliothecas franqueadas ao publico e mantidas pelo Estado, existam livros ou pamphletos contrarios á indole e aos fundamentos do regime, perturbando dessa fórma a obra de renovação espiritual que acaba de ser iniciada.

* * *

A portaria termina mandando democraticamente recolher essas publicações ao Archivo Publico, onde não podem exercer nenhuma influencia nociva no espirito da mocidade brasileira.

Seguindo a orientação do governo nacional, a portaria do secretario do Interior e Justiça do Estado do Rio fixa a posição dos governos estaduaes e municipaes em face de um dos problemas capitaes de defesa do novo regime.

TOPICOS

AS CONSIGNAÇÕES EM FOLHA

A noticia de que o governo iria baixar um decreto regulando o systema das consignações em folha, desafogando o funccionalismo publico e arrancando-o das garras da agiotagem, encheu a classe das mais justas alegrias Evidentemente, não é intenção do governo prejudicar as caixas e as associações que vinham transigindo com o funccionalismo. O que estas, porém, não têm direito é de procurar impedir que o governo ampare os seus auxiliares e lhes conceda uma situação melhor.

A entrevista que um dos directores da Caixa Economica concedeu hontem aos nossos collegas do "O Globo" trata apenas dos interesses daquelle estabelecimento de credito, silenciando quanto aos dos funccionarios. E' natural que a Caixa Economica tome essa attitude. Não acreditamos, porém, que o governo deixe de attender aos clamôres dos seus milhares de auxiliares, para ouvir as lamurias das associações que enriquecem ás custas do seu trabalho e do seu suór.

O PETROLEO

HA petroleo no Brasil. E' coisa fóra de duvida. O governo actual, disposto a defender a economia nacional, está fortemente empenhado em tirar do nosso sub-sólo esse mineral.

O ministro da Agricultura, tendo autorizado pesquisas officiaes em Sergipe, recebeu dos technicos uma longa exposição, segundo a qual são muitas as possibilidades da existencia do petroleo naquelle Estado.

Das pesquisas verificou-se o seguinte:

a) — Presença de uma columna geologica, pouco commum no Brasil;

b) — Riqueza em fosseis de muitos horizontes;

c) — Frequencia de bôas exposições das formações mezoiras.

A par dessas condições francamente favoraveis para a geração e armazenamento do petroleo — diz ainda a alludida exposição — patentearam-se, numa sondagem feita, indicios de grande favor, a saber: 1º — Gotas de petroleo na agua do lençol profundo; 2º, desprendimento de gaz natural, se bem que escasso; 3º lençól dagua salgada.

Conclue o relatorio apresentado ao ministro Fernando Costa, asseverando que, nas proximidades de Aracaju', existe infiltração do petroleo nas areias, tendo sido colhida uma amostra com até 40º de oleo, além de emanação de gazes patenteados em pequeno furo.

O Brasil vae, aos poucos, mas com firmeza, marchando para a conquista da sua independencia economica. A luta pelo petroleo representa hoje para o mundo uma coisa decisiva. O nosso paiz, com o seu vasto territorio, tem todas as possibilidades para extrair do seu sólo riquezas immensas que elle possue. E o petroleo, sendo uma dessas riquezas, representa um factor prodigioso da nossa futura hegemonia economica no continente.

OS MALANDROS NA URCA

AS familias residentes nas proximidades do Casino da Urca sentem-se numa situação vexatoria, para a qual pedem á attenção, directamente, do chefe de Policia.

Aquelle local está infestado de malandros que não respeitam, ao menos, o decôro publico. O caso é que debaixo do predio daquella casa de diversões, reune-se uma tropa de vagabundos que, em plena tarde, praticam ostensivamente actos immoraes e proferem palavras obscenas, sem a menor cerimonia. E' facil calcular o constrangimento das familias que passam pelo local e se dirigem ao banho de mar.

E' verdade que existe ali um policial. Este, porém, não se sente muito disposto a tomar uma attitude contra os malandros, que, dessa maneira, ficam perfeitamente á vontade.

As familias que são obrigadas a supportar a insolencia daquelles vagabundos esperam uma providencia energica do sr. chefe de Policia.

O BARATEAMENTO DA VIDA

CONTINUAM as actividades dos technicos para o barateamento da vida nesta capital. Ainda hontem estiveram elles reunidos, discutindo varios aspectos do delicado problema. Ninguem pode negar a boa vontade com que o sr. Attila Soares, secretario geral do Interior e Segurança, tem procurado minorar a situação afflictiva das classes pobres, embora nada de pratico já tivesse apparecido em seu beneficio.

Falando á imprensa, o sr. Attila Soares declarou que todos os esforços estão sendo empregados. O povo pode confiar na energia dos poderes publicos. "Os trusts e organizações semelhantes não poderão prevalecer sobre o interesse collectivo", disse o secretario do Interior.

Essa declaração feita em outros tempos, provocaria o riso do povo. Todo mundo sabe como os famosos trusts contavam com o generoso apoio de certos figurões... No Estado Novo, porém em que a defesa do interesse collectivo é ponto capital de um grande programma de governo, o combate áquellas organizações não têm a temer obstaculos de monta. Por isso mesmo, acreditamos que os poderes publicos saberão saïr dessa questão perfeitamente victoriosos, dando ao povo uma vida mais barata e lhe assegurando o mais sagrado de todos os direitos — o direito de poder viver!

HONTEM NO CATTETE

O presidente da Republica assignou os seguintes decretos:

NA PASTA DA JUSTIÇA

Declarando em disponibilidade os seguintes funccionarios da Secretaria do Tribunal Superior de Justiça Eleitoral: — Director, bacharel Agripino Gomes Veado; chefes de secção, bacharel Jayme de Assis Almeida e Renato de Paula; officiaes, Ilelena de Souza Coelho, Braz Corrêa Sampaio, Flavio de Lima e Julio Bloca de Freitas; auxiliares, bacharel Raul Pacheco de Medeiros, bacharel Sydney de Moraes e Castro e Carolina Conceição Teixeira; dactylographos, Branca de Paiva Souza, Ruy Ribeiro Escobar, Sylvio Ramos de Mello, Mario Scarmuzza e Elisabeth Barroso de Mello; chefe de portaria, Antonio José de Oliveira; continuos Eulino Teixeira da Silva, Rubem Serra Martins, Ernesto Eduardo da Costa e Benedicto Rodrigues Netto; e serventes Manoel Rodrigues de Menezes, José Mario da Rocha, Manoel Lopes do Nascimento Guimarães, Dermeval Alves de Oliveira, Alexandre José França dos Anjos, Francisco Pereira Soares e Octacilio Nunes Ramalho; e os do Tribunal Eleitoral de S. Paulo — procurador, bacharel João Silveira Mello; director, José Felix Alves de Souza; chefes de secção, Alberto Alvares Pimenta e José Carlos de Araujo Vianna; officiaes, Mario Sayão de Carvalho Araujo, José de Góes Calmon de Britto, Luiz Payré, José Martins de Siqueira e Julio Samuel Marx; auxiliares, Diva de Alvear Silva, Antonio Dias de Oliveira Junior, Oscar Salles; porteiro, Alcindo Carneiro; continuo, Manoel Jones Pinheiro; e serventes Beleslau Gualtene Jucha, Antenor Fulgencio Guimarães e Julião Antonio de Jesus.

Nomeando: o bacharel Arthur Nehl Neiva director do Expediente e Contabilidade da Policia Civil, para fazer parte da commissão incumbida de estudar as leis necessarias para regular a entrada, fixação, naturalização e expulsão de estrangeiros; e bacharel Arthur de Carvalho Britto, 3º supplente de juiz da 8ª pretoria civel; o bacharel Aloysio Maria Teixeira, 3º supplente do juiz da 6ª pretoria civel, ambos desta capital; os bachareis Herculano Thomaz Lopes, Heitor de Menezes Côrtes, Eduardo Jará, Aurelio Amoreli, Martinho Garcez Netto e Francisco de Paula Baldessarini, interinamente, respectivamente, o ultimo para o cargo de 7º promotor publico da justiça local do Districto Federal; e os anteriores, 1º, 2º, 4º e 6º promotores publicos adjuntos; o bacharel Christovão Breiner e Lauro Carvalho, interinamente, escreventes juramentados do escrivão de 3º officio dos Feitos da Fazenda Publica do Districto Federal.

Concedendo a graça de perdão aos sentenciados José de Oliveira, condemnado pelo jury desta capital; Basilio de Oliveira Preto e Manoel Rocha, condemnados pela justiça de São Paulo; e commutando as penas a que foram condemnados os sentenciados Issa Jacob ou Jacob Issa e José de Paula, este, em vista do parecer favoravel do Conselho Penitenciario de Minas Geraes e aquelle do Conselho Penitenciario de São Paulo.

Declarando sem effeito o decreto de aposentadoria do anthropologista Coriolano Roberto Alves, para conceder-lhe a pedido, exoneração do referido cargo.

Declarando a perda dos direitos politicos de cidadão brasileiro a Galdino Manoel de Camargo, membro professo da Religião Adventista do Setimo Dia, pela isenção do serviço militar, obtida por convicção religiosa.

Declarando sem effeito os decretos de naturalização, do portuguez Alfredo Candido Domingues, residente nesta capital; do allemão Paulo Czuka, residente no Rio Grande do Sul; do russo Elias Lissan, residente nesta capital; do rumeno Paulo Pechanski, residente no Rio Grande do Sul; e do polonez Adolfo Maxiliano Langsner, residente no Estado de Minas Geraes.

Exonerando o bacharel Mey da Silva Wiedemann, do cargo de juiz federal em disponibilidade, na secção do Rio Grande do Sul.

Nomeando: o escrevente juramentado Delio Murcia Amat para substituir nos seus impedimentos e ausencias occasionaes o tabellião do 24º officio de notas do Districto Federal; o escrevente juramentado Ary Koernes Lacombe para servir interinamente o 1º officio de escrivão da 2ª vara de Orphãos e Ausentes, durante o impedimento do effectivo; Sednyltz Pereira para exercer interinamente as funcções de sub-official do 4º officio do registo de titulos e documentos; o escrevente juramentado Raul de Lima Barbosa para substituir nos seus impedimentos ou ausencias occasionaes o tabellião do 22º officio de notas; e para escrevente juramentado, interinamente, Edmir Teixeira de Andrade de escrivão da 2ª pretoria civel; Jayme de Magalhães Graça, de escrivão da 1ª pretoria civel; Iberê Fernandes de Oliveira, da 1ª vara civel; Arthur Rodrigues Rangel, de escrivão do 2º officio de 8ª pretoria civel; Adail Queiroz de Vasconcellos, de tabellião do 21º officio de notas; Waandi de Souza Coelho, de serventuario do 6º officio de contador junto ás varas dos Feitos da Fazenda Publica; José Moreira Gomes, tambem do 9º officio do distribuidor da mesma Fazenda.

Designando: o 1º promotor publico bacharel Annanias Theophilo de Serpa, para exercer como substituto, o cargo de curador especial de accidentes do trabalho; o bacharel Arthur Moreira Lima, official administrativo para substituir o director da Directoria de Contabilidade da Secretaria de Estado, durante os seus impedimentos; o official administrativo João Baptista de Britto Pinto para dirigir os serviços da 1ª secção da referida Contabilidade; o 6º promotor publico adjunto bacharel Ricardo de Almeida Rego, como substituto, para exercer o cargo de 1º promotor dos registos publicos; o 8º promotor publico bacharel Fernando Villela de Carvalho, para exercer como substituto, o cargo de 2º curador de orphãos; o 5º promotor publico adjunto bacharel Claudio Dubeux Collares Moreira para como substituto exercer o cargo de 9º promotor publico; o 5º promotor publico, para exercer, como substituto, o cargo de 2º curador das massas fallidas; o 2º promotor publico adjunto bacharel Mauricio Eduardo Accioly Rabello para exercer como substituto, o cargo de 8º promotor publico; o 7º promotor publico bacharel Francisco Belisario Velloso Rabello para exercer como substituto, o cargo de 3º curador das massas fallidas; e o 9º promotor publico, bacharel Maximiniano José Gomes de Paiva, tambem como substituto, para exercer o cargo de 3º curador de orphãos, todos da justiça local.

Renovando o decreto de expulsão de Ernesto Gattai.

Exonerando Aixa de Queiroz Sampaio, auxiliar de ensino da Escola 15 de Novembro; o dr. Oswaldo Pinheiro de Campos, medico-legista; o bacharel João Pio de Almeida, procurador da Republica, interino, no Rio Grande do Sul; Antonio Rodrigues de Barros, sub-official do 5º officio de registo geral de immoveis; Haroldo Araujo Silva, trabalhador; o bacharel Octavio Fernandes da Cunha Avellar, 3º supplente do juiz da 8ª pretoria civel, visto terem optado; e exonerando, a pedido, o bacharel João Frederico Mourão Russell, de 3º supplente do juizo da 6ª pretoria civel e Juberto Pires Bandeira de Mello de escrevente juramentado da 3ª pretoria civel, todos do Districto Federal.

Concedendo aposentadoria a Sebastião Vasconcellos de Azevedo Filho, policial da Policia Especial; a Accio Guerra, conservador da bibliotheca da extincta Camara dos Deputados; e aos guardas civis Tito de Carvalho, Sebastião Teixeira Coelho, Manoel Rodrigues Borreca, João de Souza Peixoto, João Felippe Falhauber e Pedro de Alcantara Feitosa.

Concedendo reforma: aos primeiros sargentos Salvador Pontes Martins e Carlos Thomaz de Sant'Anna Junior; segundos sargentos José David da Silva e Virgilio Alves Mendes; e terceiros sargentos Manoel Benedicto da Silva e Antonio Dias de Oliveira, todos do Corpo de Bombeiros e cabo de esquadra João Francisco Pinto e soldado Graciano Antonio dos Santos, da Policia Militar.

Promovendo o juiz de direito da vara de provedoria e residuos bacharel João Severiano Carneiro da Cunha para o logar de desembargador do Tribunal de Appellação do Districto Federal; o juiz da 3ª pretoria civel, bacharel Miguel Maria de Serpa Lopes para o logar de juiz de direito da 8ª vara criminal; o juiz da 5ª pretoria criminal bacharel Eurico Rodolpho Paixão para o logar de juiz de direito da 5ª vara criminal; nomeando o bacharel Oscar Accioly Tenorio para o cargo de juiz da 5ª pretoria criminal; o bacharel Sady Cardoso de Gusmão para o cargo de juiz da 7ª pretoria criminal; e transferindo, a pedido, da 1ª vara criminal Guilherme Estellita para o logar de juiz de direito da 5ª vara civel; o juiz de direito da 8ª vara criminal Mario Guimarães Fernandes Pinheiro para o logar de juiz de direito da 6ª vara civel; o juiz da 5ª vara civel Alvaro Moutinho Ribeiro da Costa para a vara de provedoria e residuos; o juiz da 7ª pretoria criminal bacharel Marcello de Queiroz para o logar de juiz da 3ª pretoria civel; e exonerando o bacharel Asterio Dardeau Vieira do logar de 3º supplente do juizo da 4ª pretoria criminal, por ter optado por outro cargo.

Concedendo ao coronel do Exercito Mario Pinto Guedes, commandante da Policia Militar do Districto Federal, a medalha de ouro com passador do mesmo metal, e de prata, por contar mais de trinta e cinco annos de bons serviços prestados á ordem, segurança e tranquillidade publica.

Expulsando do territorio nacional em conformidade com o disposto no art. 2º numero 4, do decreto nº 4.247 de 6 de janeiro de 1921, a uruguaya Mercedes Gomes e a argentina Maria Antonia Banegas.

NA PASTA DA VIAÇÃO

Readmittindo no cargo da classe C, da carreira de escripturarios, Nelson Teixeira de Souza, Moacyr Macedo Braga, Haydéa Gress, José Valladão, Olavo Gomes de Oliveira, Marina Cavalcanti Patto, Olga Ribeiro Martins, Paulo de Barros Carvalhaes, Aurora Pinto de Carvalho, Alcebiades Ferreira de Castro, Carlos Alcides Pereira e Odette Mello, todos do serviço regional.

NA PASTA DA AGRICULTURA

Autorizando, a titulo provisorio, a pesquizar ouro e diamantes, por si ou sociedade que organizar: o cidadão Armando de Arruda Ferreira, no municipio de Registo do Araguaya, Matto Grosso; o cidadão José Morbeck, no mesmo districto e Estado; o cidadão José Julio Rodrigues Alves, no mesmo districto e Estado; o cidadão Alexandre Siciliano Junior, no mesmo districto e Estado; e o cidadão Frederico Helzmann, tambem no mesmo districto e Estado; a pesquizar ouro de aluvião o cidadão Harry Scheffer, ao longo do rio Itajahy-assu', no logar denominado Ilhota, em Itajahy, Santa Catharina; a pesquizar ouro, chumbo e cobre, á Sociedade Anonyma Companhia Ribeira, no logar denominado Estreito, municipio de Bocayuva, Paraná; a pesquizar galena, a Sociedade Leprvost & Comp. Lmt. no logar denominado Ribeirão das Canôas, Bacayuva, no Paraná; e a pesquizar blenda e galena, a Comp. Ribeira Sociedade Anonyma, em terrenos de Augusto Miguel e outros, no municipio de Serro Azul, no Paraná.

Exonerando, por opção, de accórdo com a lei: Mucio Emilio, Nelson de Senna, lente da 5ª cadeira da extincta Escola Superior de Agricultura e Medicina Veterinaria, em disponibilidade; Diaulas Abreu, professor da classe I; Heitor Vinicius da Silveira Grillo, professor cathedratico interino da escola de Agronomia; Honorio da Costa Monteiro Filho, professor cathedratico interino, classe L, Alcides de Oliveira Franco, professor cathedratico interino da classe L; José de Freitas Machado, professor cathedratico classe L; Alfeu Domingues da Silva, assistente, em commissão; Diomedes Wallerstein Pacca, assistente em commissãão; Francisco Mesquita Chaves, agronomo interino; Arthur Eugenio Margarinos Torres Filho, economista rural; e Fernando Rodrigues da Silveira, biologista; cessando a disponibilidade em que se achava o professor da 6ª cadeira do extincto curso de chimica industrial Paulo da Rocha Lagôa, por ter optado pelos proventos da disponibilidade de lente da 16ª cadeira da Escola Superior de Agricultura e Medicina Veterinaria.

Concedendo exoneração ao almoxarife Joaquim Serqueira; aos agronomos Joaquim de Moura Cutini e Hildebaldo Nogueira da Silva; e exonerando os praticos ruraes José Ferreira da Costa Elias Chalita e Domingos Abbês; e o classificador de algodão Pisistrato de Amorim e Silva.

Nomeando o chimico industrial Coriolando Pereira José da Silva, interinamente, professor cathedratico da cadeira de chimica analytica da Escola de Agronomia; e Joaquim Ramos de Oliviera para o cargo de almoxarife, interinamente.

Transferindo: Maria Hilda Bello, de dactylographo com exercicio na secção do Serviço Technico do Café em Jacarésinho, no Paraná para igual cargo na Inspectoria Regional em Curityba, no mesmo Estado; o auxiliar de ensino Analia Cardoso de Oliveira Guimarães do Aprendizado Agricola da Parahyba, para o do Acre; e por permuta, Carlos Alberto D'Uutra Vaz e Hamilton de Almeida, este com exercicio na secção do Serviço Technico da Bahia, e aquelle com exercicio na 3ª secção da Directoria do Serviço Technico.

NA PASTA DA GUERRA

Reformando, a bem do serviço e da disciplina, os sub-tenentes José Leovegildo de Oliveira, Olival de Araujo Sá, Mario Marques Lins, e João Felix Baptista de 2º Regimento de Infantaria, sem prejuizo das consequencias da acção penal; e ainda no interesse da disciplina o sub-tenente Henrique Rodrigues.

DECRETOS-LEIS BAIXADOS

Foram assignados decretos-leis:

Mudando o nome do Instituto Nacional de Estatistica que passa a denominar-se Instituto Brasileiro de Geographia e Estatistica, ficando os seus orgãos collegiaes de direcção — o de geographia e o de estatistica — com a denominação de Conselho Nacional, ficando extensivo ao secretario geral do Conselho Nacional de Geographia, a partir de 1 de janeiro do corrente anno, o disposto no paragrapho unico d art. 12 do decreto nº. 24.609, de 6 de julho de 1934, relativamente ao secretario geral do antigo Instituto Nacional de Estatistica.

Prorogando até 31 de dezembro de 1938, o praso a que se refere a lei nº. 24, de 13 de fevereiro de 1935, que regula a concessão de ajudas de custo aos membros do Corpo Diplomatico e do Consular.

Approvando o Accôrdo Internacional sobre a regulamentação da producção e do commercio do assucar e Protocollo annexo, firmado em Londres a 6 de maio de 1937.

Approvando os seguintes actos internacionaes, assignados em Buenos Aires, em 23 de dezembro de 1936, por occasião da Conferencia Inter-americana de Consilidação da paz: a) — Convenção para promover as relações culturaes inter-americanas; b) — Convenção sobre intercambio de publicações; c) — Convenção sobre facilidades para exposições artisticas; d) — Convenção sobre orientação pacifica do ensino; e) — Convenção sobre facilidades aos films educativos ou de propaganda.

Abrindo varios creditos aos Ministerios da Justiça e da Educação, da Viação e da Agricultura.

—— O presidente da Republica assignou decreto na pasta das Relações Exteriores, fazendo publico o deposito do instrumento de ratificação, por parte da Republica de Honduras, da Convenção sobre direitos e deveres dos Estados, firmada em Montevideo a 26 de dezembro de 1933, por occasião da Setima Conferencia Internacional Americana.

—— O capitão de mar e guerra Americo Pimentel, sub-chefe do Gabinete Militar do presidente da Republica, representou s. ex. nas exequias realizadas hontem na egreja da Candelaria pelo passamento do general Daltro Filho, commandante da 3.ª Região Militar e interventor federal do Rio Grande do Sul.

O TEMPO

PREVISÕES PARA O PERIODO DAS 18 HORAS DE HONTEM ÁS 18 HORAS DE HOJE

Districto Federal e Nictheroy — Tempo: bom, com trovoadas locaes. Temperatura: elevada. Ventos: do quadrante norte, com rajadas, de muito frescas a fortes.

Estado do Rio de Janeiro — Tempo: bom, com trovoadas locaes. Temperatura: elevada.

Estados do Sul — Tempo: perturbado, com chuvas e trovoadas. Temperatura: em elevação. Ventos: do quadrante norte, com rajadas, de muito frescas a fortes.

Previsões validas para o trajecto da estrada de rodagem Rio-S. Paulo das 18 horas de hontem ás 18 horas de hoje.

Tempo: perturbado com chuvas e trovoadas. Temperatura: elevada. Ventos: do quadrante norte, com rajadas, de muito frescas a fortes.

DIARIO CARIOCA

EXPEDIENTE

Propriedade da S. A. DIARIO CARIOCA

DIRECTORES:
Horacio de Carvalho Junior
J. B. Martins Guimarães

CHEFE DA REDACÇÃO:
Danton Jobim

Endereço telegraphico: DIARIO CARIOCA — Telephones: Gabinete do Director 22-3623 — Administração, 22-3035 — Redacção 32-1559 e 22-2922 — Officinas, 22-0824 — Assignaturas 22-3018 — Gravura, 22-1735

PUBLICIDADE, 22-3018

ASSIGNATURAS:

Para o Brasil:		Para o exterior:	
Anno	60$000	Anno	80$000
Semestre . .	30$000	Semestre . .	45$000

Venda avulsa: Capital, $200; interior, $300. Aos domingos, $300 — Interior, $400

E' cobrador autorizado o sr. J. I. de Carvalho.

INSPECTORES VIAJANTES

Percorrem o interior do paiz a serviço desta folha os srs. Romualdo Perrota e Murillo Macedo, nossos inspectores autorizados.

CORRESPONDENCIA

Toda a correspondencia com valor ou sobre assumptos que entendam com assignaturas e outros de interesse da administração deve ser dirigida ao gerente do DIARIO CARIOCA.

SUCCURSAL EM BELLO HORIZONTE
Rua Carijós, 408 — (Praça 7) — Sala 4
Phone 2172
Director:
OSWALDO NEVES MASSOTE

CINEMA

"Ao som do violão" o film que apresenta Tino Rossi aos "fans" cariocas

Scena do film "Ao som do violão" que tem como principal interprete o famoso actor de radio Tino Rossi; que o Alhambra exhibirá na proxima segunda-feira

Em uma cidade pittoresca ao sul de França onde a maioria de seus habitantes vivia da pesca, e que por suas bellezas naturaes, era constantemente visitada por veranistas, é que Gino, um sympathico rapaz com muito boa voz, que se dedicava a industria da pesca veiu a encontrar Suzanna, uma encantadora veranista, que pede-lhe para cantar durante uma pequena festa, que realizariam naquella noite á beira mar com um numero reduzido de amigos, que lhe acompanhavam naquella excursão; Gino aceita, e a noite após a festa, sae em passeio pelas praias com Suzanna, ficando elle completamente apaixonado. Entretanto Gino era para Suzanna, nada mais que uma aventura, entre as muitas que até então tivera. Suzanna continuando a sua excursão embarca para Marselha juntamente com seus amigos, Gino consulta seu amigo Pierrot e resolvem tambem ir até Marselha, juntam o pouco dinheiro que possuem e embarcam tambem, entretanto em Marselha não conseguem encontrar Suzanna, e vem a saber que ella já havia seguida viagem para Paris. Gino apesar dos contra de Pierrot consegue fazer com que elle vá comsigo tambem para Paris, mas lá chegados, em virtude de sua precaria situação financeira, Gino vê-se obrigado a cantar em cafés de terceira ordem, para sua manutenção bem como de seu amigo. Após muitas peripecias, um director de famoso "cabaret" ouve-o cantar e offerece-lhe um contrato. Gino aceita e torna-se da noite para o dia a grande sensação de Paris.

Nesta situação encontra elle novamente Suzanna, mas esta desillude-o por completo, explicando-lhe que ella não sentia por elle mais do que uma simples amizade. Gino em virtude deste contra, resolve voltar para sua cidade, abandonando a vida de fantasia e mentira das noites de Paris. E' nessa successão de ambientes que desenrola-se o film "Ao som do violão" que tem como principaes interpretes Tino Rossi, Nita Raya e Paul Azaïs, que Art-Films vae apresentar segunda-feira proxima na téla do Alhambra.

Um novo film de Joe E. Brown "Rei sem corôa", a partir de segunda-feira no Palacio

Joe E. Brown que veremos segunda-feira no Palacio em "Rei Sem Corôa"

Está de parabens o publico carioca: Joe E. Brown, o bocca larga, o admiravel comico do cinema, cujos trabalhos são sempre esperados com verdadeira anciedade estará segunda-feira proxima no Palacio num dos seus grandes films. Dizemos "grande" sem a minima idéa de empregar adjectivos impensados e sim, porque "Rei sem corôa" é o mais completo, mais movimentado e mais hilariante trabalho que Joe Brown fez até hoje. A RKO Radio reuniu um esplendido grupo de artistas para secundar o trabalho do "Bocca Larga". Helen Hack, Paul Kelly, Donald Briggs, Harry Davenport, John Qualen, secundam-no admiravelmente, num entrecho bem urdido através de uma historia de conspirações, politica internacional, furos de reportagem (basta dizer que Joe Brown é um desses reporters americanos á cata de sensacionalismo), e em meio de tudo isto, com todas situações e imprevistos de comicidade, o lado sentimental do romance que ha entre o jornalista e a princeza ameaçada de sequestro, pelos usurpadores da corôa. Os recursos de comédia usado em "Rei sem Corôa" são estupendos e por isto o film é uma producção completa, nada faltando para um completo agrado. O Palacio, portanto, será pequeno para conter a onda de afficionados de Joe E. Brown que alli accorrerão desde segunda-feira proxima.

Roscoe Karns fala sobre "Tres casadões"

"Não tenho grande cousa a dizer do film", disse elle recentemente a um reporter, "senão que me diverti mais fazel-o do que qualquer outro. O director Eddie Buzzell e eu somos velhos amigos. Admiro-o como director de scena e igualmente o admiro como fabricante de "gags", pois o vi armar situações comicas em "Tres Casadões", com uma intelligencia e simplicidade que não é commum encontrar no mundo do cinema. E quanto á protagonista feminina, quem sou eu para falar de uma artista experimentada como Mary Brian? Sempre, encantadora, torna-se um prazer trabalhar com ella. E' certo encontral-a em caracter tão depressa começa uma scena, e encontral-a ao natural tão depressa acaba de representar. Uma actriz que nos maravilha a nós do "métier", quanto mais ao publico".

Mary Brian e Roscoe Karns são as figuras centraes do engraçadissimo film "Tres Casadões", que o Gloria nos vae dar na proxima semana. Trata-se de uma comédia que focalisa os apuros de um noivo simplorio que resolveu ser romantico no dia do casamento, mas que não só não consegue o seu objectivo, como torna-se alvo das gargalhadas zombeteiras da sua meiga cara-metade.

O "cast" do film compreende ainda um grupo de comediantes de escól: William Frawley, George Barbier e Lynne Overman.

Jeanette MacDonald, chamada agora "A rainha do Cine Metro", tem decididamente, em "O Vagalume", o maior de todos os seus triumphos

"Rainha do Cine Metro". Foi assim que alguem chamou Jeanette MacDonald ha poucos dias, deante do seu novo grande successo de bilheteria no luxuoso cinema, e assim a chamam agora muitas outras pessoas que têm presenciado o successo completo, esmagador, absoluto, de "O Vagalume", cujo inicio de sagunda semana de cartaz, triumphal, hontem faz prever uma continuação perfeita do excepcional successo marcado pelos primeiros sete dias de exhibições do super-espectaculo da Metro-Goldwyn-Mayer. Effectivamente, sem que isso importe em desdouro para Greta Garbo, Luise Rainer, Norma Shearer ou Joan Crawford, que tambem já brilharam no Cine Metro, quer-nos parecer que a Jeanette MacDonald cabe, por direito de conquista, o honroso titulo de soberana do querido cinema, uma vez que de Jeanette MacDonald são quatro dos maiores triumphos da historia do Cine Metro: "Rose Marie", "San Francisco, a Cidade do Peccado", "Primavera", e, agora, "O Vagalume", onde no dizer de toda a gente, Jeanette MacDonald marca, pessoalmente exteriorizando todos os recursos de sua arte e personalidade incomparaveis, o triumpho maior de toda a sua carreira, vivendo magistralmente a figura da bailarina andaluza Nina Azara, uma flor de carne e paixão envolta em melodias de Friml, de Stothart e desse extraordinario Rimsky Korsakov, cujo "Caprice Espagnol", tão emotivo, tão absorvente, Jeanette MacDonald baila e vocaliza apaixonadamente numa das sequencias mais arrebatadoras do film-triumpho...

A versão franceza de "A canção da lembrança"

Uma scena de "Canção da Lembrança" com Martha Eggerth

"A canção da lembrança", a deliciosa opereta da Ufa, vae ser exhibida em sua versão franceza, ainda inedita, a partir de segunda-feira proxima, na téla do cinema Broadway.

Trata-se, na verdade, de um film novo e não de uma "reprise", não só porque o thema soffreu as modificações impostas pela lingua adoptada, como tambem porque o elenco é inteiramente differente, composto exclusivamente de artistas francezes, entre os quaes Max Michel, Pierre Magnier, Marcel Simon, Jean Toulout e outros.

Martha Eggerth interpreta o principal papel, cantando em francez as deliciosas canções do film, inclusive a que lhe deu o nome. E tem, mais do que na versão allemã, uma graça toda especial e uma verve deliciosamente gauleza.

Nesta nova cópia, "A canção da lembrança" é, na verdade, uma producção inedita, o que augmentará ainda mais o successo que infallivelmente deverá coroar a sua exhibição no Broadway, na semana proxima.

ADVOCACIA CRIMINAL, CIVEL E COMMERCIAL—Questões administrativas e fiscaes. Questões de direito estrangeiro e recursos ao Conselho de Contribuintes. Cobranças e liquidações. JACKSON GOMES DE SOUZA, advogado, (Edificio Rex), Rua Alvaro Alvim, 7 — Salas 1405 e 1406. Tel. 22-8730 — Rio de Janeiro.

"A ante sala da morte" segunda-feira, no Pathé Palacio

MAIS UM SENSACIONAL FILM INE'DITO DA COLUMBIA!

Alguns bons artistas, são os principaes interpretes de "Ante sala da morte" o espectaculo profundamente dramatico, que a Columbia enscenou com grande capricho, e o Cinema Pathé Palacio nos apresentará já na proxima segunda-feira.

Ralph Bellamy e Marguerite Churchill, são os interpretes em questão.

Estes, fazem das scenas deste film, uma série de emoções, as quaes dominam todos os espectadores, que ficarão cada vez mais anciosos por conhecerem o desfecho de tão palpitante quão vibrante historia de amor e de aventuras.

A sua acção gira em torno da prisão de uma mulher, que innocente, era accusada pela morte do dono de um café protector della, e de um advogado que tudo faz para salval-a apesar de todos os indicios recairem sobre a pobre mulher.

Mas, junto a ella, a esse romance central pivot do entrecho, outros sentimentos, outros romances, affloram, com a espontaneidade de tudo quanto é sincero, sensato e verdadeiro, dentro da arte e da vida.

"Ao norte do Alaska", que estará como dissemos na proxima segunda-feira no Pathé Palacio será exhibido juntamente com uma série de complementos formidaveis.

Charles Rogers, o protagonista de "Amor nos bastidores"

Charles Rogers, o sympathico actor da Paramount, é, segundo elle mesmo o diz, um homem que nunca teve na vida uma tristeza que durasse sequer um minuto. A sua natureza, natureza especial sobre a qual elle tem pouco dominio, é naturalmente alegre, jovial, sempre disposta a encarar qualquer situação, qualquer transe, por difficil e complicado que seja, com o maior optimismo.

Entrando para o cinema Rogers conservou intacto o seu temperamento. Se o seu primeiro film, "Azas" não lhe permittia grandes manifestações de alegria, os outros, em compensação, deixaram bem que o artista se mostrasse tal como é, festivo, jovialissimo sempre, alegre em extremo. Mas o trabalho em que melhor se póde admirar a jovialidade de Charles Rogers, é esse que o Paramount vae exhibir 2ª feira proxima no Odeon: "Amôr nos bastidores".

Comédia essencialmente moderna, de ambientes cheios de mocidade e de vida intensa, o novo trabalho do sympathico galã dará margem para que o nosso publico aprecie até que ponto pode uma jovem levar a sua disposição para ser alegre.

INFORMAÇÕES FINANCEIRAS E COMMERCIAES

MERCADOS

CAMBIO

Dollar — 17$300

O mercado cambial, abriu ainda hontem, calmo.

O Banco do Brasil, comprava o dollar base a|v para entrega até 30 dias ao preço de 17$300.

Reabriu e fechou, inalterado.

NA ABERTURA O BANCO DO BRASIL AFFIXOU A SEGUINTE TABELLA PARA COMPRA DO DINHEIRO

Letras á 90 dias: Libra 86$250 e dollar 17$270.

Prompto: Libra 86$450; franco n|c. dollar 17$300; marco compensação 5$570; peso argentino, papel 5$080.

O BANCO DO BRASIL AFFIXOU A SEGUINTE TABELLA OFFICIAL PARA DEPOSITO

A' vista: Libra 87$960; dollar, 17$300; franco $580; escudo, .. $800; marco compensação, 5$680 franco suisso 4$065; Idem, belga 2$970; peso argentino, papel .. 5$190; uruguayo 8$890; florim, 9$190; corôa tcheca $620 e lira $930.

CURSO DE MOEDAS SEGUNDO AS MEDIAS CALCULADAS PELA CAMARA DO RIO DE JANEIRO

A' vista: Londres 87$983; Paris, $588; Italia $928; Allemanha (Rg Mark) 4$547; (V. Mark), 5$668; (U. Mark) 4$405; Portugal 841, Belgica (papel) $595; (ouro) 2$975; Suissa 4$070; Suécia 4$560; T. Slovaquia $620; N. York, 17$601; Buenos Aires ... 5$212; Japão 5$131 e Austria .. 3$369.

MOEDAS

Libra	97$711
Peruana	50$000
Dollar	19$509
Franco	$680
Franco suisso	4$463
Franco belga	$640
Escudo	$914
Peso argentino	5$746
Peso uruguayo	10$300
Lira	$892
Florim	9$860
Yen	5$207
Zloty	3$264
Shilling austriaco	3$500

OURO FINO

O Banco do Brasil comprou hoje a gramma de ouro fino na base de 1.000 por 1.000 em barra ou amoedado, ao preço de .. 19$600.

O CAMBIO NO EXTERIOR

Abertura de Londres

Sobre Nova York, 4.99.72; Allemanha 12.41; Paris, 153.06; Hollanda 8.97.1|4; Suissa .. .. 21.33 5|8; Portugal 110.18 centimos por libra.

Fechamento de Londres

Sobre Nova York, 4.99.75.

Abertura de Nova York

Sobre Londres 4.99.75.

TITULOS

Esse mercado apresentou-se hontem, regularmente trabalhado, com negocios activos sobre os diversos papeis em evidencia, que ficaram calmos, como se verifica mais adiante:

VENDAS EFFECTUADAS HONTEM

Apolices geraes:

29 Uniformisadas 1:000$000, 825$; 31 Diversas Emissões, nom. 805$; 197 Diversas Emissões nom. 806$; 58 Diversas Emissões nom. 808$; 5 Diversas Emissões, nom. 812$; 10 Diversas Emissões, port. 795$; 125 Diversas Emissões port. 790$; 1 Diversas Emissões, port. 792$; 14 Diversas Emissões port. 792$; 14 Diversas Emissões port. 785$; 200 Diversas Emissões (Thesouro) de 1932 7°|° 1:040$000; 15 Obrigações Ferroviarias 1:000$; 25 Reajustamento 1:000$, 786$; 2 Reajustamento 500$, 400$; Idem, 450$; 3 Reajustamento 1:000$000, 935$; 17 Reajustamento 940$; 40 Reajustamento 943$; 150 Estado de Minas D. 10.246, 670$; 200 Estado de Minas 7% 674$; 2 Estado de Minas D. 9.555 560$; 87 Estado de Minas 148$; 63 Estado de Minas 148$500; 50 Estado de Minas 174$000; 204 Estado de Minas, 174$500; 18 Estado de S. Paulo 930$; 7 Estado de São Paulo 189$000; 12 Estado de São Paulo, 189$500; 8 Estado de São Paulo, 190$ 2 Estado do Rio, 8°|° 410$; 55 Estado de Pernambuco, 87$ e 21 Estado de Pernambuco, 88$000.

Municipaes:

5 Emp. de 1906 port. 155$; 200 Emp. de 1931 168$; 15 Decreto n°. 1535 port. 166$ e 770 Decreto n° 1999, 165$000.

Acções:

500 Banco Funccionarios 41$ e 135 Docas de Santos nom. .. . 230$000.

Debentures:

200 "Lar Brasileiro" 200$000.

CAFE'

TYPO 7 — 12$500

Hontem, o mercado de café abriu e regulava firme.

O typo 7 foi cotado á 12$000 por 10 kilos e os negocios annotados durante os trabalhos alcançaram o numero de 2.551 saccas, contra 8.657 ditos de vespera.

Fechou, este mercado, com os preços, inalterados, porém, firmes.

COTAÇÕES POR 10 KILOS

Typo 3	14$000
Typo 4	13$500
Typo 5	13$000
Typo 6	13$000
Typo 7	12$500
Typo 8	12$000

Pauta semanal:

Café commum	1$300
Idem, fino	2$270

MOVIMENTO ESTATISTICO

Entradas:

Leopoldina (Minas) 4.094 e Rio 1.267, num total de 5.361.

Maritima (Minas) 2.723 e S. Paulo 1.096, num total de 3.819.

Armazem Reg. Espirito Santo, 800, num total de 9.980.

Idem, anno passado, 11.767

Desde o 1° do mez 215.606, numa média de 8.612. Do 1° de julho, 1.229.120, numa média de 5.880.

Do 1° de julho, anno passado, 1.384.597.

Café revertido ao stock desde o 1° de julho 9.661.

Embarques:

Europa	12.107
Africa	3.434
Asia	4.436
Cabotagem	20
Total	19.997

Idem, anno passado 12.271. Desde o 1° do mez 222.516. Do 1° de julho 1.148.892. Idem, anno passado 1.080.338, tendo em stock 673.649. Menos consumo local do dia 25-1-38, 500 num total de 673.149. Café doádo 15, tendo em existencia 673.164. Idem, anno passado, 667.601.

ASSUCAR

Este mercado, hontem, se revelou calmo e mal collocado.

Venderam-se com menor actividade e os preços corriam nas bases precedentes.

Fechou sem interesse este mercado.

MOVIMENTO ESTATISTICO

Entradas 1.733; Saidas, 4.563, tendo em stock 65.784 saccas.

COTAÇÕES POR 60 KILOS

Franco crystal 55$500 a 57$ e mascavos 41$500 a 42$000.

ALGODÃO

O mercado fibroso, hontem, abriu e regulava firme.

Vigoravam os preços nas bases de vespera e os negocios foram mais animados.

Fechou este mercado firme.

MOVIMENTO ESTATISTICO

Entradas 1.575; saidas 235, tendo em stock 14.012 fardos.

COTAÇÕES POR 10 KILOS

Seridó: typo 3, 44$ a 44$500; typo 4, 43$ a 44$. Sertões: typo 3, 43$ a 44$; typo 5, 42$ a 42$500; Ceará, Mattas e Paulista: nominal.

Quando o amor trabalha...

"Quando o amôr trabalha", não ha na verdade, cousa alguma que possa ir contra elle, ainda mais quando se trata de dois impetuosos como a lindissima e encantadora Ann Sothern e o sympathico e estroina Jack Haley, que vivem os momentos mais divertidos e deliciosos possiveis, na hilariante comédia — "Quando o Amôr Trabalha" — que a 20th Century Fox, apresentará na proxima segunda-feira na téla do cinema REX!

Ann Sothern e Jack Haley, os heroes romanticos e ultra-modernos desta esplendida pelicula, estão secundados por uma série de nomes brilhantes, começando pela optima artista que é Mary Boland, Edward Everett Horton, John Carradine, Walter Catlett, Bennie Bartlett, Alan Dinehart e muitos outros. Entre os innumeros attractivos de "Quando o Amôr Trabalha" — destaca-se a sua parte musical, de onde salientamos a canção — "Danger-Love at Work" — que será interpretada por Jack Haley, aliás o "Invisivel Trovador", que tanto successo alcançou o anno passado.

Portanto os "fans" podem estar certos de assistirem na proxima semana no Rex, a estréa do melhor film da semana — "Quando o amôr trabalha" — destaca-se a sua parte musical, de ond salientamos a canção — "Danger-Love at Work" — que será interpretada por Jack Haley, aliás o "Invisivel Trovador", que tanto successo alcançou o anno passado.

Portanto os "fans" podem estar certos de assistirem na proxima semana no Rex, a estréa do melhor film da semana — "Quando o amôr trabalha" — que nos devolve a muito loura e linda Ann Sothern num romance louco e delicioso nos braços de Jack Haley.

Movimento de vapores

NAVIOS ESPERADOS DA EUROPA PARA O RIO DA PRATA

Havre e esc., "Kerguelen"	27
Hamburgo e esc., "Espana"	27
Genova e esc., "Principessa Maria"	30
Hamburgo e esc., "A. Alexandrino"	30
Stockholmo e esc., "Argentina"	31
Amsterdam e esc., "Montferland"	31
Londres e esc., "H. Monarck"	31

DOS ESTADOS UNIDOS PARA O RIO DA PRATA

Philadelphia e esc., "The Angeles"	27
Nova York e esc., "Taubaté"	28
Nova York e esc., "Western Wold"	28
Nova Orleans e esc., "Cabedello"	28
Nova Orleans e esc., "Delplata"	29

DE CABOTAGEM

Porto Alegre e esc., "Maceió"	27
São Francisco e esc., "Tres de Otuubro"	28
oPort Alegre, e esc., "Uçá"	28
Porto Alegre e esc., "C. Alcidio"	28
Penedo e esc., "Murtinho"	29

A SAIR PARA A EUROPA DO RIO DA PRATA

Gdynia e esc., "Pulaski"	27
Hamburgo e esc., "Monte Olivia"	27
Helsinki e esc., "Bore IX"	28
Amsterdam e esc., "Eemland"	28
Liverpool e esc., "Britany"	29
Antuerpia e esc., "Astrida"	29
Havre e esc., "Lipari"	29
Genova e esc., "Conte Grande"	29
Antuerpia e esc., "Astrida"	30
Stockholmo e esc., "Colombia"	31

PARA OS ESTADOS UNIDOS DO RIO DA PRATA

Nova York e esc., "Pan America"	27
São Francisco e esc., "Norfolk Maru"	29
Nova York e esc., "Delsud"	29
Philadelphia e esc., "West Selens"	31
Nova York e esc., "Linnel"	31

POR CABOTAGEM

Maceió e esc., "Mantiqueira"	27
Porto Alegre e esc., "A. Benevolo"	27
Belém e esc., "Affonso Penna"	28
Cabedello e esc., "Itaquatiá"	28
Recife e esc., "Maceió"	28
Porto Alegre e esc., "Tambahu"	29
Itajahy, e esc., "Capivary"	28
Maceió e esc., "Uçá"	30
Penedo, e esc., "Itapura"	30
Recife e esc., "C. Alcidio"	31
Cannavieiras e esc., "Araguá"	31
Belém e esc., "Bury"	31
Tutoya e esc., "Tres de Outubro"	31

CLIMA SUISSO a poucas horas do Rio!

Um refugio aos rigores do verão — A Fazenda Chaumiére e os seus encantos naturaes — O local ideal para uma estação de férias e repouso!

O Rio de Janeiro é, nestes dias de pleno verão, uma fornalha insupportavel! As noites são mal dormidas e depauperantes. Mas, para fugir aos rigores da canicula, temos, nos arredores, logares verdadeiramente privilegiados! Um delles é a Fazenda Chaumiére, situada apenas a tres horas de viagem da cidade fornalha.

Emquanto a gente aqui se derrete durante o dia, a Fazenda Chaumiére mantem temperatura suave e viração amena! As noites são deliciosas, magnificas! E' preciso appellar para as cobertas afim de estabelecer ambiente tépido para um somno reparador e tranquillo! O local é dos mais pittorescos e aprazíveis, rodeado de arvores umbrosas, acolhedoras e amigas.

A séde da Fazenda Chaumiére fica situada em plano elevado. Ao lado, por entre vegetação farta e bellas touceiras de bambus, a agua cascateia. Mais abaixo a piscina com as suas aguas limpidas e depois o lago onde se pesca o bom peixe de agua doce, que vae do anzol directo á panella, encaminhado por mão de mestre...

Cozinha de primeira ordem, luz electrica, agua corrente nos banheiros!

Conforto e simplicidade, toillete" á vontade. Vida de fazenda, onde não se trabalha e so se repousa!

O trem deixa o veranista na parada Barão de Javary, da Linha Auxiliar. Uma charrette ou um auto transporta-o para a Fazenda Chaumiére. Depois tudo corre por conta de uma nova gerencia de longa pratica. Estas linhas são o depoimento singelo de quem fôr gozar os seus quinze dias na Fazenda Chaumiére. Mais informes podem ser obtidos na rua São José, 82 — Papelaria Guanabara. Phone: 22-7071.

DR. BRANDINO CORRÊA

Molestias do apparelho Genito-urinario no homem ou na mulher — OPERAÇÕES — Utero, Ovarios, prostata, rins, bexiga, etc. Cura rapida por processo moderno sem dôr da

GONORRHÉA

e suas complicações — Prostatites, orchites, cystites, estreitamentos, etc. Diathermia. Darsonvalização — Rua da Assembléa n.° 63-sob. das 14 ás 18 hs. Domingos e feriados ás 7 hs.

Para as TOSSES, BRONCHITES e FRAQUEZAS em geral

Vinho Creosotado

CARTAZ DO DIA

CINELANDIA

PLAZA — "Juramento de Medico" (Columbia) com Donald Woods.

METRO — "O Vagalume" (Metro) com Jeannette Mac Donald e Allan Jones.

PALACIO — "Fanny Elssler" (Ufa) com Lilian Harvey.

ALHAMBRA — "Sonho de Inverno" (Internacional) com Magda Schneider.

ODEON — "Loura e Seductora" (Columbia) com Jean Harlow e Loretta Young.

IMPERIO — "Inferno entre as nuvens", (R. K. O.) com Paul Muni.

GLORIA — "Heróes do Foot-Ball" (R. K. O.) com Marian Marsh.

PATHE' PALACE — "Cocktails e Suicidios", (Universal) com Nan Gray e John Howard.

BROADWAY — "Douro e Beira Litoral" (Film Portuguez).

REX — "Amor em Budapest" (R. K. O.) com John Boles e Ida Lupino.

CENTRO

ELDORADO — "A Alma da Festa" e "Vigança de Lobo".

PARISIENSE — "Vamos Brincar de Amor" e "Legionario a Força".

OPERA — "A Noite Tudo Encobre".

METROPOLE — "Charlie-Chan", na Broadway e "A Grande Surpresa".

PATHE' — "Nasce uma Estrella".

POPULAR — "Horas Amargas", "Fugindo ao Passado" e "Codigo das Montanhas".

FLORIANO — "O Poder de Richelieu" e "Casado com todas".

PARIS — "Dois Piratas Ladinos".

S. JOSE' — "Condottieri".

IRIS — "O Amor não Espera" e "O Rei do Rio Pecos".

IDEAL — "Absolvida" e "Piratas do Radio".

MEM DE SA' — "Alarma em Pekim" e "Enigma á bordo".

LAPA — "O Diabo á Solta" e "Camisa de 11 Varas".

BAIRROS

SÃO LUIZ — "100 Homens" e "1 Menina".

POLITHEAMA — "O Marido era o Culpado" e "Fugindo á Gloria".

GUANABARA — "O Salto da Morte" e "Terror do Texas".

NACIONAL — "O Marujo Intrepido".

IPANEMA — "Neta de um ex-Bandido".

PIRAJA' — "O Amor não Espera".

AMERICANO — "O Medico e o Monstro" e "Na Pista do Criminoso".

ATLANTICO — "Esposa, Medica e Enfermeira".

CENTENARIO — "Ora Pillulas" e "Ordem a Bala".

RIO BRANCO — "Jornada Sinistra" e "Seu Criado Obrigado".

AVENIDA — "Sublime Obsessão".

AMERICA — "Adolescencia".

BRASIL — "Anjo em Férias" e "Rapido no Gatilho".

GUARANY — "Sequestro Fingido" e a "Fuga de Tarzan".

APPOLO — "Canção da Lembrança" e "Sêde de Vingança".

S. CHRISTOVÃO — "Horizonte Perdido" e "Aventureiro Audaz".

CATUMBY — "A Dama das Camelias" e "Charlie Chan nas Olympiadas".

VELO — "Neta de um ex-Bandido", e "Combatendo Malfeitores".

VILLA ISABEL — "Uma Viagem ao Paraiso" e "Cow Boy de Hollywood.

SMART — "Rythmo Ardente" e "Correio da Selva".

TIJUCA — "Café Metropole" e "Enigma á bordo".

HELIOS — "O Ultimo Trem de Madrid" e "Começou no Tropico".

MARACANÃ — "O Famoso Gambini" e "Dick Turpin".

EDISON — "O Poder de Richelieu" e "Ella é Minha".

GRAJAHU' — "Anjo em Férias" e "Carro Blindado".

STA. CECILIA — "Idolo de Nova York" e "Cicerone do Ar".

HADDOCK LOBO — "Comedia dos Accusados" e "Prisão sem Grades".

SUBURBIOS

MEYER — "Queridinha do Vovô", e "Supremo Sacrificio".

MASCOTE — "Reportagem de Sangue" e "Vamos Brincar de Amor".

PARA TDOS — Outra Aurora" e "Proposta Tentadora".

BEIJA FLOR — "Assassino sem culpa" e "Um directo ao Coração".

PIEDADE — "Mulher de Gangster" e "Justiça na Floresta".

MODELO — "O Gigante de Londres" e "Sorte não se compra".

UMA MONUMENTAL LIQUIDAÇÃO NA CASA VAZ, DISPONDO APENAS DE 30 DIAS PARA ENTREGA DO PREDIO. A CASA VAZ ESTA' LIQUIDANDO TODO O SEU STOCK DE CASEMIRAS E BRINS DE LINHO. TUDO BARATISSIMO NA MONUMENTAL LIQUIDAÇÃO

— DA —

CASA VAZ

96 — BUENOS AIRES — 96

TURF

A reunião de domingo

PROGRAMMA E COTAÇÕES

1ª — Premio "Moleque Doze" — 1.200 metros — 10:000$.

		Ks.	Cts.
1	1 Nickel	55	40
2	2 Kalifa	55	50
2	3 Oitichi	55	35
3	4 Quebra Mar	55	40
3	5 Fleuron	55	40
3	6 Colorado	55	35
4	7 Gangster	55	70
4	8 P. Sereno	55	50
4	9 Raio de Sol	55	40
4	10 Belartes	55	30

2ª — Premio "Calote" — 1.200 metros — 10:000$000.

		Ks.	Cts.
1	1 Quintilha	55	30
2	2 Janis	55	50
2	3 Brincadeira	55	35
3	4 Firmeza	55	30
3	5 Brauna	55	40
4	6 Malabá	55	50
4	7 Ursulina	55	40
4	8 Sassi	55	40

3ª — Premio "Irapuasinho" — 1.500 metros — 4:000$000.

		Ks.	Cts.
1	1 May-be	56	25
2	2 Prateada	51	30
2	" Diadema	51	50
3	3 Seu João	55	30
3	4 Cobre	48	40
4	5 Paratigy	51	35
4	" Belgrano	51	35

4ª — Premio "Barnabé" — 1.600 metros — 6:000$000.

	Ks.	Cts.
1 Galan	55	20
2 Ih! Ta! Tan!	55	40
3 Doyatangá	53	50
4 Afortunado	55	40
5 Satania	53	30
" Cambraia	53	30

5ª — Premio "Clipper" — 1.600 metros — 4:000$000.

	Ks.	Cts.
1 Bright Star	58	30
2 Soissons	48	40
3 Raio do Luar	56	40
4 Uruóca	53	35
5 Mango	54	25

6ª — Premio "Mondesir" — 1.400 metros — 8:000$000 — Betting.

		Ks.	Cts.
1	1 Qui-tá-tá	53	30
1	" Faceirice	53	30
2	2 Lutando	55	40
2	3 Quilate	55	50
3	4 Tanguá	55	40
3	5 Gandaia	53	50
4	6 Tejo	55	50
4	7 Sugador	55	35
4	" Flamengo	55	35

7ª — Premio "Quilate" — 1.500 metros — 4:000$000 — Betting.

		Ks.	Cts.
1	1 Quarahim	56	30
2	2 Barnabé	55	35
2	3 Punhal	48	40
3	4 Xamete	52	50
3	5 Uraquitan	54	30
4	6 Galopador	52	35
4	7 Muricy	49	40

8ª — Premio "Galopador" — 1.900 metros — 4:000$000 — Betting.

	Ks.	Cts.
1 Refalosa	56	35
2 Cheerio	54	40
3 Ordenança	51	30
4 Lumine	51	50
5 Canicula	55	30
" Zug	51	30

Associação de Chronistas Desportivos

CONCURSOS DE PALPITES
— TURF —

Com os resultados das corridas realizadas domingo ultimo, ficou sendo a seguinte a classificação dos concurrentes inscriptos nos concursos abaixo:

1—M. Valle Junior	12—17
2—Oscar de Carvalho	11—14
3—João P. Caldas	11—14
4—Nestor C. Pereira	10—14
5—J. L. Costa Pereira	10—14
6—Hugo Balloussier	10—14
7—Manfredo Liberal	10—14
8—José de Affonseca	9—13
9—Corrêa Locks	10—12
10—Eduardo Motta	10—12
11—Moraes Cardoso	10—11
12—Manoel Miró	10—11
13—Alcantara Gomes	8—10
14—A. Bastos	7—10
15—Oscar Medeiros	6— 9
16—A. Corrêa	4— 7
17—Homero Campista	4— 7

TAÇA "A NOITE"

1—Corrêa Locks	33
2—Eduardo Motta	33
3—José P. Caldas	32
4—A. Bastos	30
5—Oscar de Carvalho	28
6—Manfredo Liberal	27
7—Nestor C. Pereira	26
8—José de Affonseca	26
9—A. Corrêa	25
10—Homero Campista	25
11—J. L. Costa Pereira	25
12—Alcantara Gomes	25
13—Oscar Medeiros	23
14—M. Valle Junior	23
15—Moraes Cardoso	22
16—Hugo Balloussier	21
17—Manoel Miró	21

VARIAS

Estrearão domingo proximo em nossas pistas os seguintes potros nacionaes:

FLEURON, masculino, castanho, 3 annos, São Paulo, por Xyleno e Fleur de Neige, de criação do sr. L. Paula Machado e propriedade do sr. José de Carvalho.

Entraineur, Adolpho Cardoso.

RAIO DE SOL, masculino, castanho, 3 annos, S. Paulo, por Silver Image e Siska, de criação dos srs. E. & A. Assumpção e propriedade do sr. Francisco A. Vieira.

Entraineur, Waldemar Costa.

SASSI, feminino, castanho, 3 annos, Pernambuco, por Surderland e Massangana, de criação e propriedade do sr. Frederico J. Lundgren.

Entraineur, Eulogio Morgado.

FIRMEZA, feminino, alazão, 3 annos, Paraná, por Sirdar e Mira, de criação do sr. A. Piotto & Irmão e propriedade do sr. Samuel C. da Costa.

Entraineur, Estevam Pereira.

—— As eguas Oitava e Brauna que estavam aos cuidados do tratador Fernando Schneider terão dor'avante seu "entrainement" attendido pelo compositor N. Figueiredo.

—— Tambem o cavallo Colorado e a potranca Nina que estavam alojados nas coheiras daquelle primeiro treinador, foram transferidos para as do Gonçalino Feijó.

—— O tratador João Coutinho recebeu hontem em suas cocheiras a tordilha Garimpeira, que até então era cuidada pelo "entraineur" Adolpho Cardoso.

—— Colorado, que conforme informamos acima mudou de "entraineur", talvez não seja apresentado a disputar o Premio "Moleque Doze", da reunião de domingo.

—— Achando-se temporariamente os jockeys Reduzino de Freitas e Humberto Herrera que prestam habitualmente seus serviços ao "entraineur" Francisco Barroso, os animaes deste profissional terão as seguintes montarias: Uracó, Quilate e Quintilha (J. Mesquita); Kalifa, (P. Gusso), Paratigy (A. Molina); Nickel (G. Costa).

A reunião de sabbado

PROGRAMMA E COTAÇÕES

1ª — Premio "Seu João" — 1.200 metros — 3:500$000.

		Ks.	Cts.
1	1 Kasicó	55	30
2	2 Reo	55	40
2	3 Adaga	54	40
3	4 Mehari	55	50
3	5 Seilaseposso	55	60
3	6 Laila	53	50
4	7 Agricola	53	35
4	8 Vodka	53	50

2ª — Premio "Diadema" — 1.200 metros — 4:000$000.

		Ks.	Cts.
1—1	Victoria Regia	55	30
2—2	Coroada	49	35
3—3	Blague	52	40
4—4	Atuman	52	30
5	5 Ogarita	55	40
5	6 Oltava	56	40

3ª — Premio "Sommeil" — 1.500 metros — 3:500$000.

	Ks.	Cts.
1 Nó Cégo	53	30
2 Ugerê	52	40
3 Miroró	52	50
4 Clipper	53	50
5 Picuhy	53	35
" Auditor	56	35

4ª — Premio "Catú" — 1.400 metros — 4:000$000 — Betting.

		Ks.	Cts.
1	1 Miquirinha	54	30
1	2 Regia	50	60
2	3 Filhinho	56	40
2	4 Tendy	54	50
3	5 Casanova	56	40
3	6 Jardineira	54	50
4	7 Uracó	56	35
4	8 Itatinga	50	50
4	9 Urca	54	40

5ª — Premio "Lucky Strike" — 1.500 metros — 3:500$000 — Betting.

		Ks.	Cts.
1	1 Votú	56	40
1	2 Industrial	48	50
2	3 Zarda	56	35
2	4 Irapuasinho	52	30
3	5 Arlette	58	40
3	6 Niobe	48	60
4	7 Canto Real	48	40
4	8 Brazino	56	40

6ª — Premio "Macassar" — 1.500 metros — 4:000$000 — Betting.

	Ks.	Cts.
1 Lucky Strike	54	25
2 Murmurio	56	40
3 Sabre	51	50
4 Mignon	51	30
5 Tana	50	60

Leilão de Animaes

Nas cocheiras do entraineur Cornelio Ferreira onde poderão ser examinados, serão vendidos, pelo maior lance, amanhã, sexta-feira, ás 9 1|2 horas, pelo leiloeiro Agenor Guimarães, os animaes Caciula, Mineral, Commodoro, Niobe e Castella. Os srs. compradores estão isentos de qualquer commissão sobre os mesmos, dando o signal convencional de 20 % no acto da compra para garantia e entrega immediata do animal adquirido.

O Conselho N. de Natação já Organizou o Programma

Sob o patrocinio da Confederação Brasileira de Desportos será realizado em fevereiro proximo, nas datas de 19 e 20, o Campeonato Brasileiro de Natação.

O Conselho Nacional de Natação, em sua ultima reunião, organizou o programma abaixo, o qual terá seu desenrolar na piscina do C. R. Guanabara:

Dia 19 de fevereiro — 1ª parte

A's 15.30 horas — Moças — 100 metros, nado de costas.

A's 15.40 horas — Homens — 100 metros, nado livre.

A's 15.50 horas — Moças — 200 metros, nado de peito.

A's 16 horas — Homens — 200 metros, nado de peito.

A's 16.10 horas — Competição regional.

A's 16.15 horas — Competição regional.

A's 16.20 horas — Competição regional.

A's 16.25 horas — Competição regional.

A's 16.30 horas — Competição regional.

A's 16.35 horas — Competição regional.

O's 16.40 horas — Homens — 400 metros, nado livre.

A's 16.55 horas — Moças — Revezamento 4x100 metros.

A's 17.10 horas — Homens — 200 metros, nado de costas.

Dia 20 de fevereiro — 2ª parte

A's 15 horas — Moças — 100 metros, nado livre.

A's 15.10 horas — Homens — Revezamento 4x200.

A's 15.30 horas — Homens — 100 metros, nado de peito.

A's 15.35 horas — Competição regional.

A's 15.40 horas — Competição regional.

A's 15.45 horas — Competição regional.

A's 15.50 horas — Competição regional.

A's 15.55 horas — Competição regional.

A's 16.00 horas — Competição regional.

A's 16.10 horas — Homens — 100 metros, nado de costas.

A's 16.20 horas — Homens — 1.500 metros, nado livre.

A's 16.50 horas — Competição regional.

A's 16.55 horas — Competição regional.

A's 17 horas — Moças — 400 metros, nado livre.

As inscripções serão encerradas no dia 12 de fevereiro.

Cada entidade participante poderá inscrever 3 effectivos e 1 reserva (homens e 2 effectivos e 1 reserva (moças). Nas provas de revezamento, 1 turma e 2 reservas.

O «S. Paulo» Está Agindo

KING CONTINUARA' NO CARTAZ AINDA POR ALGUM TEMPO...

A Liga de Football do Rio de Janeiro em sua nota official distribuida hontem, informa o seguinte sobre King:

"Tendo a Federação Brasileira de Football concedido passe ao jogador profissional Nivacir Innocencio Fernandes, para o Club de Regatas do Flamengo, em cumprimento de mandado judicial pelo MM. Dr. Juiz da Terceira Pretoria Civel, pelo qual foi reconhecida a situação legal do jogador em apreço, cumprindo assim a ordem judicial de que tambem fui notificado por official de justiça desse Juizo, determino que se providencie no sentido de ser registado o citado jogador nos termos legaes, registo esse que tomou o numero 271".

O "S. PAULO" SE MANIFESTA

Não ficaram na palavra as promessas do "São Paulo" com respeito á attitude que assumiria caso perdesse King. Hontem, a L. F. R. J. tomou conhecimento do seguinte despacho telegraphico:

"Na qualidade de presidente do São Paulo F. C. constituo o dr. Victor Claudino do Espirito Santo Junior procurador e advogado para defesa interesse club perante qualquer juiz ou tribunal contra C. R. Flamengo e contra jogador King. — São Paulo, 26-1-38. (a.) Presidente do São Paulo F. C., Frederico A. G. Menz".

Pelas palavras inseridas no telegramma acima, verifica-se que está iniciada uma feroz luta, agora de caracter mais serio, pois está nas mãos da Justiça a unica solução.

O Flamengo, no emtanto, conseguindo, de uma feita, com a justeza de sua defesa, o apoio definitivo da justiça, continuará firme, guardando seus justos interesses.

Doenças ano-rectaes
E DOS INTESTINOS
Dr. Lauro Borges
Tratamento das hemorrhoidas sem operações e sem dôr
RODRIGO SILVA, 14 - 3.°
22-1250

Assistencia Judiciaria do DIARIO CARIOCA

Criada esta secção gratis para os seus leitores pobres sob a direcção do dr. Alvaro Conceição de Oliveira

O DIARIO CARIOCA, ao inaugurar a Assistencia Judiciaria para seus leitores, prestou mais um relevante serviço á sociedade defendendo os direitos dos que necessitam de Justiça. O successo e recompensa dessa nova secção encontramos nos agradecimentos que temos recebido. Continuaremos diariamente das 10 ½ ás 11 ½ a attender aos interessados.

Aos interessados do Interior do Concurso do DIARIO CARIOCA

Para que possam, com a maior brevidade, ser attendidos, queiram enviar-nos um enveloppe sellado, subscriptando o nome do concorrente, a rua, a cidade e o Estado.

PORTE SIMPLES	$400
PORTE REGISTADO	1$200
PORTE EXPRESSO	1$600

Escrevam no enveloppe a palavra "Concurso" para serem attendidos promptamente.

Deixou Uma Para Ser Trahido Por Outra

Violenta scena de sangue na rua Conselheiro Zacharias — Anavalhou a amante no proprio leito — Antecedentes do facto — Na policia

João Messias, decididamente não tem sorte no amor.

Pode elle contar em sua vida a passagem de duas mulheres e ao relembrar suas historias sentirá o coração constringido pelas desillusões soffridas.

Para tal justificar, basta dizer que sentindo-se traido pela companheira abandonou-a para ir viver com outra que tambem lhe foi infiel.

Mas contemos a historia do principio.

INFIDELIDADE DE ESPOSA

Com propensões ao matrimonio, o maritimo João Messias ha alguns annos passados uniu-se legitimamente com Maria dos Santos Barbosa, união da qual existem cinco filhos.

Maria, porém, não cumpria seus deveres sagrados de esposa, traindo o marido de quando em vez, razão pela qual João resolveu abandonal-a á sua propria sorte.

Viajando por Estados do Norte, terminou elle por conhecer em Alagôas, ha cerca de oito mezes, a Ranulpha Ferreira, moça de 22 annos, ali residente.

Namoraram-se e terminaram por amasiar-se, embarcando ambos para o Rio, onde foram residir á rua do Livramento, n. 106.

MAIS INFIDELIDADES

A vida do maritimo, porém, não melhorou.

Brigas constantes empanavam a felicidade do casal. Ciumento ao mais alto grão, João Messias accusava a companheira de infial, soube, por fim ter ella arranjado um amante, o individuo conhecido por "Parahyba".

Desesperado com a sua pouca sorte, João fez violenta scena e ante-hontem, Ranulpha abandonou-o, indo morar no quarto que o novo amante alugára á rua Conselheiro Zacharias, 102, na Saude.

Sentindo-se abandonado, o maritimo não se conformou, encetando buscas para descobrir o paradeiro da companheira.

TRES NAVALHADAS

Depois de muito andar, terminou elle por saber onde estava residindo Ranulpha e, aproveitando-se da ausencia de "Parahyba" foi procurar a ex-amante.

Em seu quarto, procurou convencel-a a voltar. Ella não o attendeu.

Houve nova discussão em meio a qual, Messias, sacando de uma navalha, desferiu tres golpes em Ranulpha, que, ferida no pescoço e braço, saiu a correr pela casa a fóra, toda ensanguentada.

PRESO EM FLAGRANTE

Houve o reboliço proprio em taes occasiões e o soldado n. 79, da Policia Militar que passava no momento pelo local, effectuou em flagrante a prisão do criminoso que tentava fugir.

Os soccorros da Assistencia foram requisitados e Ranulpha medicada convenientemente.

O commissario Nilo Raposo do 11º districto autuou João em flagrante.

Na Ansia de Salvar-se!

O pingente agarrou-se ao companheiro de viagem, arrastando-o tambem para a morte—Mais dois feridos—Horrivel accidente na estação de Mangueira—Os corpos das victimas transformaram-se em postas sangrentas

A super-lotação dos trens da Central que servem aos suburbios da cidade, deu causa, hontem, a um doloroso accidente, do qual resultou perderem a vida dois infelizes homens que se dirigiam para o trabalho de todo o dia e ficarem feridos ainda outros dois.

O trem prefixo UX-22, da Rio d'Ouro, descia repleto para a cidade, trazendo nas plataformas dos carros, verdadeiros cachos humanos de pingentes, quando ao passar pela estação de Mangueira cruzou com a composição UA-17, da Linha Auxiliar, que demandava aos suburbios.

AGARRADOS UNS AOS OUTROS!

Ao sentirem a approximação do trem que corria em sentido contrario, os pingentes do UX-22 trataram de comprimir-se mais de encontro aos outros, mas, um delles, talvez distraido, só presentiu o perigo quando não havia mais geito de escapar e então, agarrou-se fortemente ao companheiro mais proximo, na ansia febril de escapar á morte certa, emquanto era violentamente puxado por um dos carros.

O outro passageiro, vendo o perigo, tambem abraçou-se a outro, que por sua vez segura ás vestes de outro, sendo todos arrastados á linha ferrea, agarrados mutuamente.

POSTAS SANGRENTAS!

Foi um momento intensamente dramatico. Um grito logo abafado pelo barulho das composições que se cruzavam e nada mais.

Estirados junto aos dormentes, viam-se quatro corpos, dois dos quaes transformados em postas sangrentas. Eram os operarios Sebastião de Souza e Olegario Fernandes de Campos.

Os outros dois, José Ferreira Campos, de 19 annos, morador no Engenho da Rainha e José Machado dos Santos, de 23 annos, domiciliado á rua Itaquatinga, 84, tambem operarios, haviam soffrido ferimentos graves e por isso foram soccorridos pela Assistencia.

Campos, que soffreu ferimentos na cabeça e nos braços, foi hospitalizado, depois dos curativos.

QUEM ERAM OS MORTOS

Scientificado do occorrido, o commissario Ventura, de dia ao 19º districto, esteve no local providenciando quanto a presença da D. G. I. para exame e remoção dos cadaveres para o necroterio, após os requisitos legaes.

Apurou aquella autoridade que Sebastião de Souza era solteiro, contava 24 annos e residia á rua Rio do Pau, sem numero, em São Matheus.

Olegario, que a principio julgou-se ser operario, contava 22 annos e de accordo com uma carteira de identidade encontrada em seu poder, era o soldado n. 723 da 4ª companhia do 2º Batalhão do 1º Regimento de Infantaria.

Foi aberto inquerito sobre o facto.

Approvado Pelo Ministro da Agricultura

O PLANO DOS TRABALHOS DO SERVIÇO DE AGUAS PARA 1938

O director do Serviço de Aguas, engenheiro Antonio José Alves de Souza, apresentou hontem ao sr. ministro Fernando Costa, o plano de trabalhos do Serviço que dirige, para 1938, plano que o sr. ministro approvou depois de examinar attentamente.

Nesse trabalho o director do Serviço de Aguas apontou ao sr. ministro as defficiencias desse Serviço, que ainda não puderam ser sanadas dada a defficiencia de seu orçamento, em face do volume e da importancia de suas attribuições.

Nessa conferencia, ficou assentado que o Serviço deve ser apparelhado de modo a poder ir desde logo estudando os planos technico-economicos da utilisação racional dos recursos hydraulicos para as bacias hydrographicas mais importantes do paiz, sem prejuizo do proseguimento, mais lento mas sem descontinuidade, dos estudos technicos sobre regime dos rios de outras bacias.

Não sendo possivel, porém, por emquanto, executar esse programma, ficou estabelecido o seguinte, que em traços geraes é a continuação dos trabalhos em andamento:

SECÇÃO DE ENERGIA HYDRAULICA

1º Districto (Abrange os Estados de São Paulo, Rio de Janeiro e Espirito Santo). Continuação do estudo de regime dos rios através dos 124 postos hydrometricos existentes. Continuação do estudo detalhado do desvio do rio Preto para o valle do Parahyba para o aproveitamento de 70.000 hp. nas proximidades de Rezende. Tombamento do potencial hydraulico disponivel nos cursos dagua comprehendidos no districto.

2º Districto (Abrange as bacias dos rios Grande, Doce e S. Francisco de Pirápora para montante). Continuarão os estudos através dos 115 postos existentes e serão intensificados, na medida do possivel, os estudos nos rios Doce e São Francisco. Tombamento do potencial hydraulico disponivel.

3º districto (Abrange os rios dos Estados do Paraná e Santa Catharina). Continuarão os estudos hydrometricos através dos 54 postos existentes.

4º districto. (Abrange a bacia do São Francisco, de Pirapóra até a fóz). Continuarão os estudos de regime através dos 21 postos.

5º districto. (Abrange os rios do Estado da Bahia, excepto os da bacia do São Francisco). Continuarão os estudos sobre regime através dos 36 postos existentes.

SECÇÃO DE PLUVIOMETRIA E INNUNDAÇÕES

Continuarão sendo realizados os serviços de previsão e aviso prévio das innundações nas bacias do Parahyba, Itajahy e S. Francisco, assim como os avisos aos navegantes na 1ª e 3ª bacia e na do Amazonas. Serão melhorados os estudos nas bacia do Amazonas e Jequitinhonha, sendo realizado nesta um estudo mais detalhado em cooperação com o Serviço Geologico.

SECÇÃO DE FISCALIZAÇÃO

Emquanto não fôr promulgado o novo Codigo de Aguas, essa Secção se occupará principalmente em preparar uma estatistica completa das utilisações de energia electrica no paiz, para a Estatistica Geral de 1940.

SECÇÃO DE CONCESSÕES E LEGISLAÇÃO

Continuarão os estudos para a elaboração do novo Codigo de Aguas e sua regulamentação e os estudos para a estandardização da frequencia das correntes electricas no paiz.

Iniciará o estudo do seguinte plano economico: Inter-connexão de usinas na região comprehendendo os Estados do Rio de Janeiro, São Paulo e Minas Geraes (parte leste) visando: a electrificação das estradas de ferro (Central do Brasil, Leopoldina, Rêde Mineira de Viação); b) fornecimento de energia a Campos, Friburgo, bacia do Parahyba; c) fornecimento de energia á zona rural dessa região; d) estabelecimento de systemas federaes de irrigação nessa região; e) possibilidade economica de aproveitamento dos rios da baixada como meios de transporte; f) estudo das tarifas da energia na região abrangida pelos estudos.

THEATRO
CARLOS GOMES
HOJE : não haverá : HOJE espectaculos para ensaio geral da nova peça
AMANHÃ — A's 8 e ás 10 hs.
Primeiras representações da peça carnavalesca com enredo
ORGIA
de Luiz Peixoto e Gilberto Andrade
ALDA GARRIDO em optimas criações!

Serviço de Aguas e Esgotos do Districto Federal

Houve na madrugada de hontem um deslocamento no kilometro 13 da addutora do Xerém (4ª linha). Os trabalhos de reparação foram atacados immediatamente e estarão concluidos no correr do dia.

Não obstante as providencias tomadas afim de que não seja perturbado o abastecimento da cidade, é possivel que isso se venha a verificar, embora em pequena escala, devido, principalmente, ao maior consumo que nos ultimos dias se tem notado, em consequencia da elevada temperatura.

Assignaturas do DIARIO CARIOCA e dos demais jornaes e revistas do BRASIL
LUX JORNAL
Encarrega-se desse trabalho, por intermedio da sua Matriz no Rio de Janeiro, sua Succursal em S. Paulo e seus correspondentes nos Estados.
MATRIZ NO RIO — Rua Buenos Aires, 176 — Telephone 43-5422.
SUCCURSAL EM S. PAULO — Edificio Martinelli, 24.° andar — Tel. 2-1740

Realiza-se a 19 e 20 de Fevereiro o Campeonato Brasileiro de Natação Patrocinado Pela C. B. D.

Rumo ao Perú Embarcaram Hontem os "Players" Patricios Que Pelejarão no S.-Americano de Basket

A presença do Brasil no proximo Campeonato Sul-Americano de Basketball, que terá logar na capital peruana, deve, não só agradar como estimular os circulos que se dedicam a essa modalidade do sport.

Mais uma vez, o symbolo da patria figurará entre o de outras, no terreno das disputas desportivas. Os brasileiros que de seu torrão natal, acompanharão o desenrolar desse certame, estão scientes do valor moral e sportivo da representação que, em seu nome, lutará pela conquista do premio maximo.

CONFIANTES

Com a reforma surgida na representação brasileira, pelo ingresso da equipe do Esperia, considerada o "five" mais homogeneo do paiz, cresce a confiança de todos, certos de que o nosso team" poderá fazer boa figura se capacitando para a conquista do titulo maximo.

Para isto, não faltará enthusiasmo e patriotismo dos nossos defensores que farão tudo por representar condignamente o prestigio que goza o Brasil no exterior.

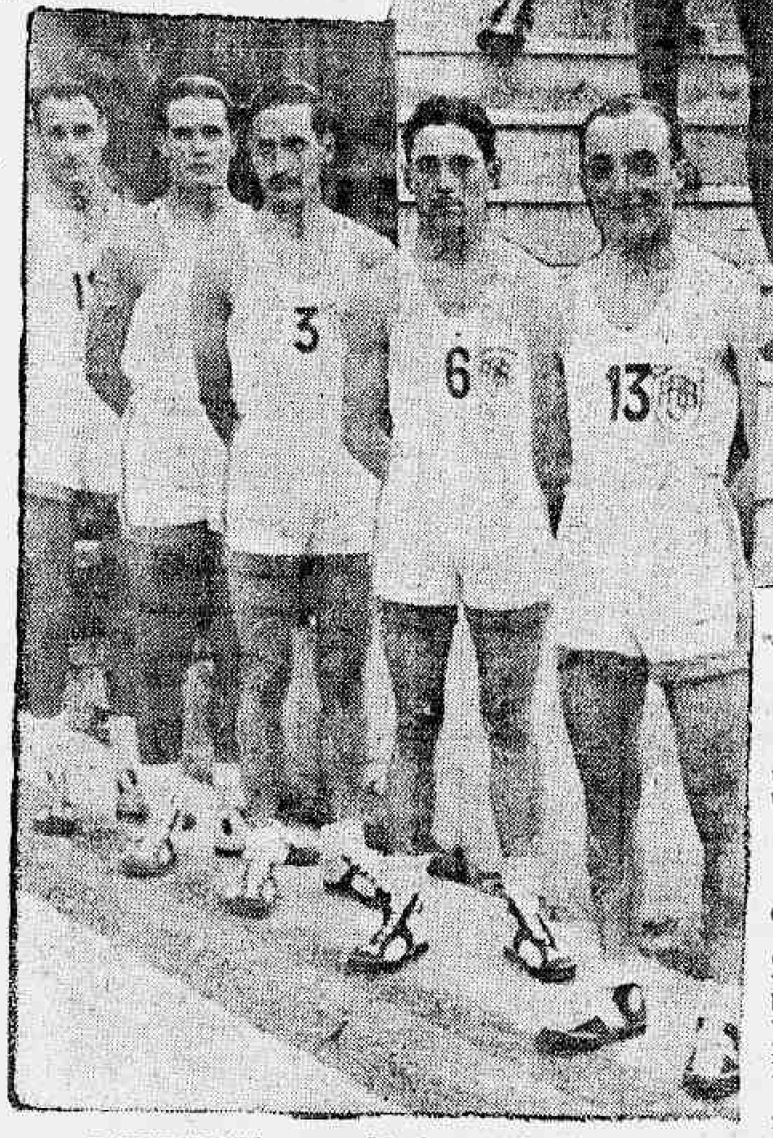

O cliché mostra os dois esquadrões patricios, carioca e paulista, que formam o seleccionado brasileiro que participará do Campeonato Sul-Americano de Basketball

O EMBARQUE

Apesar da hora impropria, grande numero de pessoas compareceu ao embarque de nossos basketballeres, nontando-se figuras de destaque nons meios sportivos e sociaes da cidade.

Membros da familia dos viajantes, directores da F. B. B., e jornalistas estiveram presentes ao "bota-fóra".

Era evidente a satisfação dos "scrathmens" demonstrando todos o seu enthusiasmo e bastante optimismo quanto ao resultado final do certame.

A DELEGAÇÃO

A embaixada brasileira seguiu com a seguinte constituição:

Chefe, Adherbal Carneiro; coach: Luiz Soares Filho; imprensa: Affonso Bernardo Moubá; jogadores: Marchisio, Montanarini, Amancio, Palma, Arnaldo, Alvaro, Carija, Simões, Bicudo e Frota.

Conforme vemos a delegação não soffreu qualquer alteração, dado a se ter resolvido satisfatoriamente todos os embaraços surgidos quanto á regularização dos documentos e licenças.

Chacon, que preparará a equipe carioca que enfrentará os americanos, fez uma lista dos players que mais se destacaram

[illegible]

Piscina com agua aquecida

UMA INOVAÇÃO PARA OS "TANQUES" PAULISTAS

S. PAULO, 26 — A Associação Athletica de São Paulo, vae dotar a nossa capital de mais um melhoramento de inestimavel valor.

Trata-se da piscina de agua aquecida, de que tanto necessita a natação bandeirante para o seu mais rapido progresso. O clima paulistano, irregular como é, difficulta sobremaneira a pratica deste salutar sport, a ponto de agastar na época invernosa a maioria, ou melhor a totalidade dos nossos nadadores, que tem de esperar o verão, para novamente voltar aos treinos e as competições.

A piscina terá todos os requisitos da technica moderna, nada faltando, inclusive dependencias para as autoridades e imprensa, possivelmente uma cabine especial para as nossas estações de radio-diffusão, e será construida dentro do mais breve espaço de tempo, ficando S. Paulo, desta maneira, por intermedio da veterana Athletica dotado de um melhoramento que o colloca entre os principaes da America do Sul, em materia esportiva. — (A. N.)

Favoravel ao Botafogo o parecer do sr. Plinio Leite

O sr. Plinio Leite, presidente da Federação Brasileira de Football, deu parecer favoravel ao Botafogo, em face da situação do jogador mineiro Zézé.

Será encaminhado hoje ao Conselho Administrativo, o relatorio daquelle senhor. Amanhã mesmo deve-se conhecer a solução do "caso".

Antecipado para sabbado o Botafogo x Andarahy

Sabbado proximo em Campos Salles, á luz dos reflectores, será realizada a partida Botafogo x Andarahy. Marcada para domingo, os representantes do club acima, de commum accordo deliberaram antecipar encontro para aquella data.

Sieglinda Lenk Integrará a Equipe Mineira

O Campeonato Brasileiro de Natação Empolga Bello Horizonte

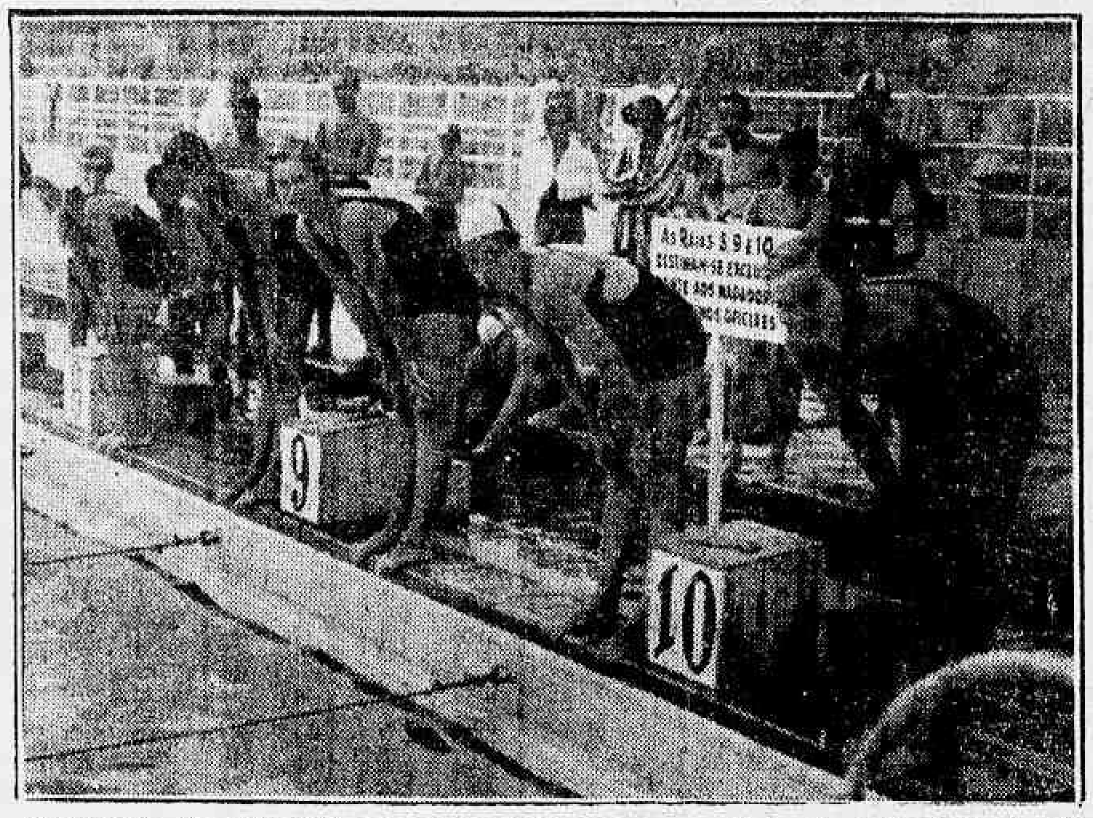

Um aspecto das nadadoras q ue se aprestam para a competição de abril. A' direita, Sieglinda Lenk, a notavel espaldista patricia

BELLO HORIZONTE, 26 (Da Succursal do DIARIO CARIOCA). — A inauguração da piscina do Minas Tennis Club marcou um surto de progresso extraordinario para o nosso sport.

Desertas que eram as nossas piscinas, de um momento para outro viram-se completamente lotadas. Pessoas de todas as edades procuram, agora, o technico para ouvir este ou aquelle ensinamento; o material é farto para a selecção de futuros "cracks".

Os mais aptos já integram as fileiras dos que se apresentarão defendendo a tradição de Minas no Campeonato Brasileiro de Natação.

No sector do Minas T. C. se fazem mais intensos os preparativos, sob as vistas do popular treinador paulista Carlos de Campos Sobrinho.

Um incentivo inestimavel para os nossos nadadores é a presença da campeã Sieglinda Lenk na equipe.

A joven recordista continental será, incontestavelmente, uma attracção no certame nacional, que se travará aqui, em abril vindouro.

O DIARIO CARIOCA no Campeonato Sul Americano de Basket-ball

Approxima-se a realização do Campeonato Sul-Americano de Basket-ball.

Como da vez anterior, DIARIO CARIOCA, desejoso de bem informar seus leitores, terá junto á delegação patricia que embarcou hontem, um seu enviado especial, o qual relatará em seus minimos detalhes as peripecias de nossos representantes.

Celso Meyer, o notavel basketballer no campeonato que passou, desempenhou com brilhantismo o seu papel de chronista. Agora coube a vez a Alvaro do Rego Macedo Filho, o excellente guarda do scratch, varias vezes campeão do sport da moda, representa esta folha junto á embaixada brasileira.

Desta fórma, podem os "fans" aguardar farto noticiario em torno do que farão os nossos patricios, logo após terem deixado o Cáes da praça Mauá.

Em homenagem a Bruno Mussolini

S. PAULO, 26 — Noticia-se que o S. Paulo F. C. vae tomar a iniciativa de promover um jogo amistoso com o Palestra, em homenagem ao esportista Bruno Mussolini, que é esperado dentro em breve nesta capital.

O filho do "Duce" é um praticante de varios sports e fervoroso affeiçoado do football, tendo travado camaradagem com os jogadores brasileiros que defenderam o Lazio, de Roma. A iniciativa do S. Paulo F. C., por certo, vae ser de pleno exito. — (A. N.)

A Encantadora Festa Aquatica de Hoje, na Elegante Piscina do Copacabana

Desfilarão os melhores nadadores da L. C. N.

Tres gentis nada doras do Botafogo

Com o brilhante concurso dos "azes" e "estrellas" da Liga Carioca de Natação, realizou-se hoje, á noite, ás 21 horas, na piscina do Copacabana, a encantadora "Festa de Natação", que transcorrerá, por certo, em um ambiente de distincção e sadio enthusiasmo.

O PROGRAMMA

1ª prova — 100 metros, aspirantes, nado de peito.

2ª prova — 100 metros, novissimos sem victoria, nado livre.

3ª prova — 150 metros, demonstração de nado de costas — Hugo, Carlinhos, Holzer, Fernando, Eric e Ivan.

4ª prova — 100 metros, aspirantes, nado livre.

5ª prova — 100 metros, novissimos sem victoria, nado de costas.

6ª prova — 150 metros, demonstração de nado de costas — Dulce, Herta, Cecilia, Leilah, Bea[illegible] e Babey.

7ª prova — 100 metros, novissimos sem victoria, nado de peito.

8ª prova — 150 metros, demonstração de nado de peito — Arp, Moacyr, Zuniga, Rammelt e Caballero.

9ª prova — 100 metros, aspirantes, nado de costas.

10ª prova — 150 metros, demonstração de nado de peito — Mariza, Elise, Ginsy, Maria Cecilia, Ayréa e Kathe.

11ª prova — 3 x 50 metros, demonstração dos tres estilos pelas meninas juvenis Theoguinides, Helena e Jocelyn.

12ª prova — 150 metros, demonstração de nado livre — Armando, Haroldo, Carlinhos, João, Hercilio e Guilherme.

13ª prova — 150 metros, demonstração de nado livre — Piedade, Regina, Lia, Isis, Alda e Scylla.

O "Leader" da Liga Carioca de Basket-Ball Fala Sobre a Temporada dos Norte-Americanos no Brasil

O PRIMEIRO ADVERSARIO DOS "GIGANTES"

A equipe do Riachuelo T. Club, prim eira adversaria dos norte-americanos

Depois de amanhã, embarcará em Nova York com destino ao Rio a selecção norte-americana de basketball, que virá realizar uma sensacional temporada no Brasil. Trata-se do mais poderoso quadro de bola ao cesto que já pisou terras brasileiras. Os jogadores norte-americanos que vêm ao Brasil foram seleccionados pela "Amateur Athletic Union" em meio de mais de 50.000, o que dá uma idéa exacta do seu poder. Conforme dissemos varias vezes, trata-se de um conjunto de gigantes, de homens cuja altura varia entre 1,90 a 2,3 todos dotados de extraordinaria robustez e de agilidade espantosa.

A TEMPORADA SERA' NO ESTADIO BRASIL

A temporada internacional de basketball será realizada no Estadio Brasil, um local confortavel, dotado de grande capacidade e situado bem junto ao centro da cidade. O Estadio Brasil está passando por grandes reformas, de sorte que se apresentará perfeitamente adaptado a nova modalidade de sports que ali será praticado.

FALA O DR. REIS CARNEIRO, PRESIDENTE DA LIGA CARIOCA DE BASETBALL

O dr. Reis Carneiro, presidente da Liga Carioca de Basketball, tem, infatigavelmente desenvolvido actividade para que a temporada internacional alcance o maior exito possivel.

Hontem, o dr. Reis Carneiro, interrogado por um representante da imprensa declarou:

— Tenho absoluta confiança no exito da temporada dos norte-americanos, que vae contribuir enormemente para o desenvolvimento do basketball entre nós. A poderosa selecção dos Estados Unidos deve estrear no Rio no dia 15 de fevereiro contra o Riachuelo Tennis Club, campeão carioca. Ainda não estão assentados definitivamente, quaes serão os outros adversarios, possivelmente será um seleccionado carioca e um combinado Rio-São Paulo.

CONCESSÃO UNICA DO GOVERNO DA REPUBLICA

LOTERIA FEDERAL DO BRASIL

Contrato celebrado com o Governo da União em 24 de Dezembro de 1937, á vista da Lei N. 21.143, de 10 de Março de 1932

PREMIO MAIOR: 200:000$000

7.ª EXTRAÇÃO — PLANO A

Lista da extração de QUARTA-FEIRA, 26 de JANEIRO de 1938

3.862 PREMIOS

Nesta LISTA não figuram por extenso os numeros premiados pela terminação do ultimo algarismo

Os bilhetes são litografados em papel branco, tinta azul, fundo roxo e numeração preta na frente, com a inscrição: Extração em 26 de Janeiro de 1938 ás 14 horas

Atenção: Verifiquem a terminação simples de seus BILHETES

Todos os numeros terminados em 1 têm 40$000

0

40... 40$, 63... 40$, 76... 40$, 80... 40$, 92... 50$, 120... 40$, 146... 40$, 167... 50$, 169... 40$, 176... 40$, 180... 40$, 216... 40$, 269... 40$, 276... 40$, 280... 40$, 295... 200$, 346... 40$, 359... 50$, 369... 40$, 376... 40$, 377... 50$, 380... 40$, 385... 50$, 446... 40$, 469... 40$, 476... 40$, 480... 40$, 526... 50$, 546... 40$, 551... 50$, 569... 40$, 576... 40$, 580... 40$, 669... 40$, 676... 40$, 680... 40$, 716... 40$, 749... 50$, 769... 40$, 776... 40$, 780... 40$, 801... 50$, 846... 40$, 855... 50$, 863... 50$, 865... 40$, 876... 40$, 880... 40$, 946... 40$, 969... 40$, 976... 40$, 980... 40$

Todos os numeros desta milhar terminados em 1 TÊM 40$000

1

1010... 50$, 1039... 50$, 1046... 40$, 1059... 50$, 1069... 40$, 1076... 40$, 1080... 40$, 1146... 40$, 1169... 40$, 1176... 40$, 1180... 40$, 1196... 100$, 1202... 50$, 1246... 40$, 1269... 40$, 1276... 40$, 1280... 40$, 1305... 50$, 1346... 40$, 1369... 40$, 1376... 40$, 1379... 50$, 1380... 40$, 1400... 50$, 1446... 40$, 1447... 50$, 1469... 40$, 1476... 40$, 1480... 40$, 1528... 50$, 1546... 40$, 1561... 50$, 1569... 40$, 1576... 40$, 1580... 40$, 1620... 50$, 1646... 40$, 1669... 40$, 1676... 40$, 1680... 40$, 1729... 50$, 1746... 40$, 1769... 40$, 1776... 40$, 1777... 50$, 1780... 40$, 1832... 100$, 1846... 40$, 1862... 50$, 1869... 40$, 1876... 40$, 1880... 40$, 1916... 40$, 1935... 50$, 1946... 40$, 1969... 40$, 1976... 40$, 1980... 40$

Todos os numeros desta milhar terminados em 1 TÊM 40$000

2

2013... 50$, 2046... 40$, 2052... 50$, 2068... 200$, 2069... 40$, 2076... 40$, 2079... 50$, 2080... 40$, 2098... 40$, 2145... 50$, 2146... 40$, 2169... 40$, 2176... 40$, 2180... 40$, 2201... 50$, 2246... 40$, 2267... 50$, 2269... 40$, 2276... 40$, 2280... 40$, 2331... 50$, 2346... 40$, 2369... 40$, 2376... 40$, 2380... 40$, 2446... 40$, 2449... 50$, 2451... 50$, 2469... 40$, 2476... 40$, 2480... 40$, 2488... 50$, 2505... 50$, 2546... 40$, 2569... 40$, 2573... 50$, 2576... 40$, 2580... 40$, 2646... 40$, 2669... 40$, 2676... 40$, 2680... 40$, 2729... 50$, 2746... 40$, 2763... 50$, 2764... 200$, 2769... 40$, 2774... 50$, 2776... 40$, 2780... 40$, 2846... 40$, 2869... 40$, 2876... 40$, 2880... 40$, 2887... 50$, 2946... 40$, 2961... 50$, 2964... 50$, 2969... 40$, 2976... 40$, 2980... 40$

Todos os numeros desta milhar terminados em 1 TÊM 40$000

3

3017... 50$, 3022... 50$, 3046... 40$, 3069... 40$, 3075... 50$, 3076... 40$, 3080... 40$, 3082... 50$, 3090... 50$, 3091... 50$, 3097... 50$, 3146... 40$, 3169... 40$, 3175... 50$, 3176... 40$, 3180... 40$, 3181... 50$, 3184... 50$, 3206... 50$, 3228... 50$, 3246... 40$, 3269... 40$, 3276... 40$, 3280... 40$, 3322... 50$, 3346... 40$, 3369... 40$, 3376... 40$, 3380... 40$, 3407... 50$, 3444... 50$, 3446... 40$, 3469... 40$, 3476... 40$, 3480... 40$, 3486... 50$, 3546... 40$, 3560... 40$, 3569... 40$, 3576... 40$, 3580... 40$, 3646... 40$, 3669... 40$, 3676... 40$, 3680... 40$, 3684... 50$, 3697... 50$, 3736... 100$, 3746... 40$, 3752... 50$, 3756... 50$, 3769... 40$, 3776... 40$, 3780... 40$, 3793... 100$, 3802... 50$, 3846... 40$, 3867... 50$, 3869... 40$, 3876... 40$, 3880... 40$, 3919... 50$, 3946... 40$, 3969... 40$, 3976... 40$, 3979... 50$, 3980... 40$

Todos os numeros desta milhar terminados em 1 TÊM 40$000

4

4016... 50$, 4035... 50$, 4046... 40$, 4069... 40$, 4076... 40$, 4080... 40$, 4083... 50$, 4091... 50$, 4107... 50$, 4116... 40$, 4121... 50$, 4146... 40$, 4169... 40$, 4176... 40$, 4179... 50$, 4180... 40$, 4202... 50$, 4246... 40$, 4269... 40$, 4276... 40$, 4280... 40$, 4346... 40$, 4369... 40$, 4376... 40$, 4380... 40$, 4431... 50$, 4446... 40$, 4469... 40$, 4476... 40$, 4480... 40$, 4519... 50$, 4546... 40$, 4567... 50$, 4569... 40$, 4576... 40$, 4580... 40$, 4646... 40$, 4669... 40$, 4676... 40$, 4680... 40$, 4746... 40$, 4769... 40$, 4776... 40$, 4780... 40$, 4845... 200$, 4846... 40$, 4869... 40$, 4876... 40$, 4877... 50$, 4880... 40$, 4946... 40$, 4969... 40$, 4976... 40$, 4980... 40$, 4985... 50$

Todos os numeros desta milhar terminados em 1 TÊM 40$000

5

5041... 200$, 5046... 40$, 5069... 40$, 5076... 40$, 5080... 40$, 5094... 50$, 5146... 40$, 5169... 40$, 5176... 40$, 5180... 40$, 5231... 50$, 5238... 50$, 5246... 40$, 5269... 40$, 5276... 40$, 5280... 40$, 5346... 40$, 5369... 40$, 5376... 40$, 5380... 40$, 5446... 40$, 5453... 50$, 5460... 50$, 5465... 50$, 5469... 40$, 5476... 40$, 5480... 40$, 5509... 50$, 5534... 50$, 5546... 40$, 5567... 50$, 5569... 40$, 5576... 40$, 5580... 40$, 5646... 40$, 5654... 50$, 5669... 40$, 5676... 40$, 5680... 40$, 5689... 50$, 5746... 40$, 5752... 40$, 5769... 40$, 5771... 50$, 5772... 100$, 5776... 40$, 5780... 40$, 5846... 40$, 5869... 40$, 5876... 40$, 5880... 40$, 5890... 50$, 5915... 50$, 5946... 40$, 5969... 40$, 5976... 40$, 5980... 40$

Todos os numeros desta milhar terminados em 1 TÊM 40$000

6

6041... 100$, 6046... 40$, 6047... 50$, 6050... 50$, 6069... 40$, 6076... 40$, 6080... 40$, 6146... 40$, 6158... 50$, 6169... 40$, 6176... 40$, 6180... 40$, 6214... 50$, 6246... 40$, 6269... 40$, 6276... 40$, 6280... 40$, 6295... 50$, 6307... 50$, 6315... 50$, 6322... 50$, 6323... 50$, 6330... 50$, 6346... 40$, 6369... 40$, 6371... 50$, 6376... 40$, 6380... 40$, 6422... 200$, 6446... 40$, 6469... 40$, 6471... 50$, 6476... 40$, 6480... 40$, 6510... 50$, 6520... 50$, 6546... 40$, 6569... 40$, 6576... 40$, 6580... 40$, 6597... 50$, 6643... 100$, 6646... 40$, 6669... 40$, 6676... 40$, 6680... 40$, 6723... 50$, 6746... 40$, 6769... 40$, 6776... 40$, 6780... 40$, 6837... 50$, 6846... 40$, 6869... 40$, 6876... 40$, 6880... 40$, 6920... 200$, 6946... 40$, 6969... 40$, 6976... 40$, 6980... 40$, 6982... 50$

Todos os numeros desta milhar terminados em 1 TÊM 40$000

7

7046... 40$, 7051... 50$, 7069... 40$, 7076... 40$, 7080... 40$, 7082... 50$, 7099... 50$, 7146... 40$, 7169... 40$, 7176... 40$, 7180... 40$, 7215... 50$, 7246... 40$, 7269... 40$, 7276... 40$, 7280... 40$, 7316... 50$, 7332... 50$, 7336... 50$, 7346... 40$, 7347... 50$, 7359... 50$, 7369... 40$, 7376... 40$, 7380... 40$, 7388... 50$, 7404... 50$, 7446... 40$, 7469... 40$, 7476... 40$, 7480... 40$, 7501... 50$, 7522... 50$, 7546... 40$, 7569... 40$, 7576... 40$, 7580... 40$, 7627... 50$, 7630... 50$, 7636... 50$, 7646... 40$, 7669... 40$, 7676... 40$, 7680... 40$, 7723... 50$, 7746... 40$, 7765... 50$, 7769... 40$, 7776... 40$, 7780... 40$, 7821... 50$, 7846... 40$, 7865... 50$, 7869... 40$, 7876... 40$, 7880... 40$, 7890... 50$, 7898... 200$, 7946... 40$, 7968... 50$, 7969... 40$, 7976... 40$, 7980... 40$

Todos os numeros desta milhar terminados em 1 TÊM 40$000

8

8009... 50$, 8046... 40$, 8069... 40$, 8076... 40$, 8080... 40$, 8114... 50$, 8118... 50$, 8146... 40$, 8148... 100$, 8169... 40$, 8176... 40$, 8180... 40$, 8223... 50$, 8234... 100$, 8246... 40$, 8269... 40$, 8272... 50$, 8276... 40$, 8280... 40$, 8310... 50$, 8316... 50$, 8346... 40$, 8369... 40$, 8376... 40$, 8380... 40$, 8410... 50$, 8416... 40$, 8446... 40$, 8453... 50$, 8469... 40$, 8476... 40$, 8480... 40$, 8546... 40$, 8563... 50$, 8569... 40$, 8576... 40$, 8580... 40$, 8609... 50$, 8616... 40$, 8646... 40$, 8669... 40$, 8676... 40$, 8677... 50$, 8680... 40$, 8727... 50$, 8746... 40$, 8769... 40$, 8771... 50$, 8776... 40$, 8780... 40$, 8812... 50$, 8841... 50$, 8846... 40$, 8860... 50$, 8869... 40$, 8876... 40$, 8880... 40$, 8894... 100$, 8946... 40$, 8963... 50$, 8969... 40$, 8976... 40$, 8980... 40$, 8986... 50$

Todos os numeros desta milhar terminados em 1 TÊM 40$000

9

9005... 200$, 9041... 50$, 9046... 40$, 9058... 50$, 9069... 40$, 9076... 40$, 9080... 40$, 9146... 40$, 9169... 40$, 9176... 40$, 9180... 40$, 9230... 200$, 9246... 40$, 9269... 40$, 9278... 40$, 9280... 40$, 9341... 50$, 9346... 40$, 9369... 40$, 9376... 40$, 9380... 40$, 9400... 50$, 9411... 50$, 9446... 40$, 9465... 50$, 9469... 40$, 9476... 40$, 9480... 40$, 9546... 40$, 9569... 40$, 9576... 40$, 9580... 40$, 9588... 40$, 9609... 50$, 9646... 40$, 9661... 50$, 9669... 40$, 9676... 40$, 9680... 40$, 9731... 50$, 9735... 50$, 9746... 40$, 9769... 40$, 9776... 40$, 9780... 40$, 9821... 50$, 9824... 50$, 9846... 100$, 9865... 50$, 9869... 40$, 9876... 40$, 9880... 40$, 9895... 50$, 9899... 50$, 9904... 50$, 9946... 40$, 9960... 40$, 9969... 40$, 9976... 40$, 9980... 40$

Todos os numeros desta milhar terminados em 1 TÊM 40$000

10

10016... 40$, 10069... 40$, 10076... 40$, 10080... 40$, 10146... 40$, 10169... 40$, 10174... 50$, 10176... 40$, 10180... 40$, 10251... 50$, 10252... 50$, 10269... 40$, 10276... 40$, 10280... 40$, 10312... 50$, 10316... 50$, 10346... 40$, 10369... 40$, 10376... 40$, 10380... 40$, 10404... 50$, 10418... 50$, 10441... 50$, 10446... 40$, 10469... 40$, 10476... 40$, 10480... 40$, 10518... 50$, 10537... 50$, 10546... 40$

10569 — 3:000$ — S. Paulo

10569... 40$, 10576... 40$, 10580... 40$, 10602... 50$, 10646... 40$, 10669... 40$, 10676... 40$, 10680... 40$, 10687... 50$, 10724... 50$, 10746... 40$, 10769... 40$, 10776... 40$, 10780... 40$, 10846... 40$, 10869... 40$, 10876... 40$, 10880... 40$, 10946... 40$, 10969... 40$, 10976... 40$, 10980... 40$, 10988... 100$

Todos os numeros desta milhar terminados em 1 TÊM 40$000

11

11019... 50$, 11046... 40$, 11047... 50$, 11069... 40$, 11076... 40$, 11080... 40$, 11101... 50$, 11146... 40$, 11169... 40$, 11176... 40$, 11180... 40$, 11209... 50$, 11230... 50$, 11246... 40$, 11262... 50$, 11269... 40$, 11271... 50$, 11276... 40$, 11280... 40$, 11328... 50$, 11346... 40$, 11369... 40$, 11376... 40$, 11380... 40$, 11446... 40$, 11469... 40$, 11476... 40$, 11480... 40$, 11504... 50$, 11546... 40$, 11569... 40$, 11576... 40$, 11580... 40$, 11616... 40$, 11646... 40$, 11669... 40$, 11676... 40$, 11680... 40$, 11746... 40$, 11769... 40$, 11776... 40$, 11780... 40$, 11809... 50$, 11846... 40$, 11869... 40$, 11876... 40$, 11880... 40$, 11917... 50$, 11946... 40$, 11969... 40$, 11976... 40$, 11979... 50$, 11980... 40$

Todos os numeros desta milhar terminados em 1 TÊM 40$000

12

12046... 40$, 12051... 50$, 12069... 40$, 12073... 50$, 12076... 40$, 12080... 40$, 12094... 50$, 12146... 40$, 12155... 50$, 12169... 40$, 12176... 40$, 12180... 40$, 12236... 50$, 12246... 40$, 12253... 50$, 12269... 40$, 12274... 50$, 12276... 40$, 12280... 40$, 12346... 40$, 12357... 50$, 12369... 40$, 12376... 40$, 12380... 40$, 12443... 50$, 12446... 40$, 12453... 50$, 12464... 50$, 12469... 40$, 12476... 40$, 12480... 40$, 12525... 50$, 12546... 40$, 12569... 40$, 12576... 40$, 12580... 40$, 12591... 50$

12598 — 1:000$000

12599... 50$, 12640... 50$, 12646... 40$, 12669... 40$, 12676... 40$, 12680... 40$, 12720... 50$, 12746... 40$, 12769... 40$, 12776... 40$, 12780... 40$, 12846... 40$, 12869... 40$, 12876... 40$, 12880... 40$, 12891... 100$, 12938... 50$, 12946... 40$, 12959... 50$, 12960... 50$, 12969... 40$, 12971... 50$, 12976... 40$, 12980... 40$, 12983... 50$

Todos os numeros desta milhar terminados em 1 TÊM 40$000

13

13009... 50$, 13046... 40$, 13049... 100$, 13069... 40$, 13076... 40$, 13080... 40$, 13086... 50$, 13146... 40$, 13176... 40$, 13180... 40$, 13182... 50$, 13222... 50$, 13246... 40$, 13269... 40$, 13276... 40$, 13280... 40$, 13346... 40$, 13369... 40$, 13376... 40$, 13380... 40$, 13446... 40$, 13464... 50$, 13469... 40$, 13476... 40$, 13480... 40$, 13516... 100$, 13520... 50$, 13546... 40$, 13548... 50$, 13569... 40$, 13574... 50$, 13576... 40$, 13580... 40$, 13617... 50$, 13646... 40$, 13669... 40$, 13676... 40$, 13680... 40$, 13723... 50$, 13746... 40$, 13769... 40$, 13776... 40$, 13780... 40$, 13807... 50$, 13838... 50$, 13846... 40$, 13869... 40$, 13873... 100$, 13876... 40$, 13880... 40$, 13904... 50$, 13946... 40$, 13947... 50$, 13969... 40$, 13976... 40$, 13980... 40$, 13982... 50$, 13985... 50$

Todos os numeros desta milhar terminados em 1 TÊM 40$000

14

14046... 40$, 14069... 40$, 14076... 40$, 14080... 40$, 14081... 50$, 14113... 50$, 14143... 40$, 14146... 40$, 14169... 40$, 14176... 40$, 14180... 40$, 14246... 40$, 14253... 50$, 14269... 40$, 14276... 40$, 14280... 40$, 14314... 40$, 14346... 40$, 14369... 40$, 14371... 50$, 14376... 40$, 14380... 40$, 14423... 50$, 14446... 40$, 14469... 40$, 14476... 40$, 14480... 40$, 14546... 40$, 14569... 40$, 14576... 40$, 14580... 40$, 14646... 40$, 14669... 40$, 14676... 40$, 14680... 40$, 14694... 100$, 14737... 50$, 14746... 40$, 14769... 40$, 14776... 40$, 14780... 40$, 14846... 40$, 14869... 40$, 14876... 40$, 14880... 40$, 14946... 40$, 14969... 40$, 14976... 40$, 14980... 40$, 14985... 50$

Todos os numeros desta milhar terminados em 1 TÊM 40$000

15

15006... 50$, 15046... 40$, 15069... 40$, 15075... 50$, 15076... 40$, 15078... 50$, 15080... 40$, 15133... 50$, 15134... 50$, 15138... 50$, 15146... 40$

15156 — 1:000$000

15169... 40$, 15176... 40$, 15177... 50$, 15180... 40$, 15183... 50$, 15210... 50$, 15246... 40$, 15269... 40$, 15276... 40$, 15280... 40$, 15298... 500$, 15346... 40$, 15369... 40$, 15371... 50$, 15376... 40$, 15380... 40$, 15401... 50$

15446 — 1:500$ — Rio

15446... 40$, 15464... 50$, 15469... 40$, 15476... 40$, 15480... 40$, 15546... 40$, 15569... 40$, 15576... 40$, 15580... 40$, 15621... 50$, 15646... 40$, 15654... 50$, 15669... 40$, 15671... 50$, 15676... 40$, 15680... 40$, 15692... 50$, 15699... 200$, 15746... 40$, 15769... 40$, 15776... 40$, 15780... 40$, 15826... 50$, 15846... 40$, 15863... 50$, 15869... 40$, 15876... 40$

15880 — 10:000$ — Juiz de Fóra

15880... 40$

15901 — 1:000$000

15931... 50$, 15946... 40$, 15969... 40$, 15973... 50$, 15976... 40$, 15980... 40$

Todos os numeros desta milhar terminados em 1 TÊM 40$000

16

16046... 40$, 16069... 40$, 16076... 40$, 16146... 40$, 16169... 40$, 16176... 40$, 16180... 40$, 16229... 50$, 16246... 40$, 16256... 50$, 16276... 40$, 16280... 40$, 16282... 50$, 16346... 40$, 16351... 50$, 16369... 40$, 16376... 40$, 16380... 40$, 16384... 50$, 16404... 50$, 16446... 40$, 16456... 50$, 16469... 40$, 16476... 40$, 16480... 40$, 16521... 50$, 16546... 40$, 16569... 40$

16576 — 1:500$ — Rio

16576... 40$, 16580... 40$, 16582... 100$, 16634... 50$, 16646... 40$, 16660... 50$, 16665... 100$, 16669... 40$, 16676... 40$, 16680... 40$, 16746... 40$, 16769... 40$, 16776... 40$, 16780... 40$, 16810... 50$, 16815... 50$, 16832... 50$, 16846... 40$, 16869... 40$, 16876... 40$, 16880... 40$, 16946... 40$, 16969... 40$, 16976... 40$, 16980... 40$, 16998... 100$

Todos os numeros desta milhar terminados em 1 TÊM 40$000

17

17046... 40$, 17069... 40$, 17072... 50$, 17076... 40$, 17080... 40$, 17116... 50$, 17146... 40$, 17169... 40$, 17176... 40$, 17180... 40$, 17217... 50$, 17246... 40$, 17269... 40$, 17276... 40$, 17280... 40$, 17303... 200$, 17346... 40$, 17369... 40$, 17376... 40$, 17380... 40$, 17446... 40$, 17469... 40$, 17476... 40$, 17480... 40$, 17546... 40$, 17569... 40$, 17576... 40$, 17580... 40$, 17600... 50$, 17606... 50$, 17646... 40$, 17669... 40$, 17676... 40$, 17680... 40$, 17732... 50$, 17746... 40$, 17769... 40$, 17776... 40$, 17780... 40$, 17822... 50$, 17846... 40$, 17869... 40$, 17876... 40$, 17880... 40$, 17936... 50$, 17946... 40$, 17969... 40$, 17976... 40$, 17977... 50$, 17980... 40$, 17990... 50$

Todos os numeros desta milhar terminados em 1 TÊM 40$000

18

18015... 50$, 18023... 50$, 18046... 40$, 18069... 40$, 18076... 40$, 18080... 40$, 18146... 40$, 18151... 50$, 18169... 40$, 18176... 40$, 18180... 40$, 18183... 50$, 18198... 50$, 18234... 50$, 18246... 40$, 18250... 50$, 18269... 40$, 18276... 40$, 18280... 40$, 18296... 50$, 18320... 50$, 18346... 40$, 18348... 50$, 18353... 50$, 18369... 40$, 18376... 40$, 18380... 40$, 18394... 50$, 18440... 50$, 18446... 40$, 18469... 40$, 18476... 40$, 18480... 40$, 18494... 50$, 18546... 40$, 18561... 50$, 18569... 40$, 18576... 40$, 18580... 40$, 18646... 40$, 18669... 40$, 18676... 40$, 18680... 40$, 18738... 50$, 18746... 40$, 18769... 40$, 18776... 40$, 18780... 40$, 18846... 40$, 18851... 100$, 18869... 500$, 18876... 40$, 18880... 40$, 18921... 50$, 18926... 50$, 18946... 40$, 18963... 50$, 18969... 40$, 18976... 40$, 18980... 40$

Todos os numeros desta milhar terminados em 1 TÊM 40$000

19

19040... 50$, 19046... 40$, 19069... 40$, 19074... 50$, 19076... 40$, 19080... 40$, 19132... 50$, 19146... 40$, 19169... 40$, 19176... 40$, 19180... 40$, 19253... 200$, 19269... 40$, 19276... 40$, 19280... 40$, 19346... 40$, 19369... 40$, 19376... 40$, 19380... 40$, 19416... 50$, 19432... 50$, 19446... 40$, 19464... 100$, 19469... 40$, 19476... 40$, 19480... 40$, 19561... 50$, 19569... 40$, 19576... 40$, 19580... 40$, 19590... 50$, 19620... 50$, 19646... 40$, 19669... 40$, 19675... 50$, 19676... 40$, 19680... 40$, 19746... 40$, 19769... 40$, 19776... 40$, 19780... 40$, 19824... 50$, 19846... 40$, 19869... 40$, 19876... 40$, 19880... 40$, 19946... 40$, 19965... 50$, 19969... 40$, 19976... 40$, 19980... 40$

Todos os numeros desta milhar terminados em 1 TÊM 40$000

20

20042... 50$, 20046... 40$, 20069... 40$, 20076... 40$, 20080... 40$, 20104... 50$, 20146... 40$, 20169... 40$, 20176... 40$, 20180... 40$, 20191... 50$, 20219... 500$, 20246... 40$, 20269... 40$, 20276... 40$, 20280... 40$, 20346... 40$, 20351... 50$, 20369... 40$, 20376... 40$, 20380... 40$, 20396... 50$, 20434... 50$, 20446... 40$, 20453... 50$, 20466... 200$, 20469... 40$, 20476... 40$, 20480... 40$, 20522... 50$, 20542... 50$, 20546... 40$, 20569... 40$, 20576... 40$, 20580... 40$, 20588... 50$, 20646... 40$, 20669... 40$, 20676... 40$, 20680... 40$, 20717... 50$, 20746... 40$, 20769... 40$, 20771... 50$, 20776... 40$, 20780... 40$, 20846... 40$, 20869... 40$, 20871... 50$, 20876... 40$, 20880... 40$, 20946... 40$, 20955... 50$

20967 — 1:000$000

20969... 40$, 20976... 40$, 20980... 40$

Todos os numeros desta milhar terminados em 1 TÊM 40$000

21

21021... 50$, 21046... 40$, 21069... 40$, 21076... 40$, 21080... 40$, 21146... 40$, 21169... 40$, 21176... 40$, 21180... 40$, 21246... 40$, 21269... 40$, 21273... 50$, 21276... 40$, 21280... 40$, 21346... 40$, 21369... 40$, 21376... 40$, 21380... 40$, 21386... 50$, 21404... 50$, 21446... 40$, 21469... 40$, 21476... 40$, 21480... 40$, 21546... 40$, 21569... 40$, 21576... 40$, 21580... 40$, 21592... 50$, 21646... 40$, 21669... 40$, 21676... 40$, 21680... 40$, 21746... 40$, 21760... 50$, 21769... 40$, 21776... 40$, 21780... 40$, 21803... 50$, 21846... 40$, 21869... 40$, 21876... 40$, 21880... 40$, 21945... 50$, 21946... 40$, 21969... 40$, 21976... 40$, 21980... 40$

Todos os numeros desta milhar terminados em 1 TÊM 40$000

22

22046... 40$, 22055... 50$, 22069... 40$, 22076... 40$, 22080... 40$, 22146... 40$, 22169... 40$, 22176... 40$, 22180... 40$, 22210... 50$, 22228... 50$, 22246... 40$, 22251... 50$, 22269... 40$, 22276... 40$, 22280... 40$, 22346... 40$, 22369... 40$, 22376... 40$, 22380... 40$, 22429... 50$, 22446... 40$, 22469... 40$, 22476... 40$, 22480... 40$, 22492... 50$, 22546... 40$, 22569... 40$, 22576... 40$, 22580... 40$, 22629... 100$, 22646... 40$, 22669... 40$, 22676... 40$, 22680... 40$, 22732... 50$, 22746... 40$, 22769... 40$, 22776... 40$, 22780... 40$, 22816... 40$, 22846... 40$, 22869... 40$, 22876... 40$, 22880... 40$, 22907... 50$, 22912... 50$, 22925... 50$, 22946... 40$, 22969... 40$, 22976... 40$, 22980... 40$

Todos os numeros desta milhar terminados em 1 TÊM 40$000

23

23036... 50$, 23046... 40$, 23069... 40$, 23074... 50$, 23076... 40$, 23080... 40$, 23146... 40$, 23169... 40$, 23176... 40$, 23180... 40$, 23216... 50$, 23246... 40$, 23269... 40$, 23276... 40$, 23280... 40$, 23299... 50$

23320 Ap. 5:000$

23321 200:000$

23322 Ap. 5:000$

23329... 50$, 23346... 40$, 23369... 40$, 23376... 40$, 23380... 40$, 23394... 100$, 23446... 40$, 23451... 50$, 23467... 50$, 23469... 40$, 23476... 40$, 23480... 40$, 23481... 50$, 23495... 500$, 23516... 40$, 23550... 50$, 23569... 40$, 23576... 40$, 23580... 40$, 23643... 50$, 23646... 40$, 23661... 50$, 23669... 40$, 23676... 40$, 23680... 40$, 23706... 50$, 23746... 40$, 23769... 40$, 23776... 40$, 23780... 40$, 23795... 50$, 23828... 50$, 23846... 40$, 23869... 40$, 23876... 40$, 23880... 40$, 23919... 50$, 23938... 50$, 23943... 50$, 23946... 40$, 23969... 40$, 23976... 40$, 23980... 40$

Todos os numeros desta milhar terminados em 1 TÊM 40$000

Premios maiores

23321 — 200:000$ — S. Paulo
15880 — 10:000$ — Juiz de Fóra
10569 — 3:000$ — S. Paulo
15446 — 1:500$ — Rio
16576 — 1:500$ — Rio
12598 — 1:000$000 — Rio
15156 — 1:000$000 — Rio
15901 — 1:000$000 — Bello Horizonte
20967 — 1:000$000 — Bahia

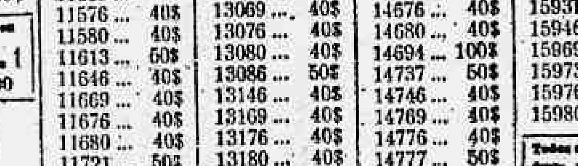

Todos os numeros terminados em 1 têm 40$000

PLANO DA PRESENTE LISTA

PLANO A — PREMIOS

[illegible]

O Escritorio á rua da Alfandega n. 28, estará aberto para pagamentos todos os dias uteis, das 9 ás 11 ½ e das 13 ½ ás 16 horas, exceto nos dias feriados.

A Administração pagará o valor que representem os bilhetes premiados, durante os primeiros 6 meses da respetiva extração, ao seu portador, e não atenderá reclamação alguma por perda ou subtração de bilhetes.

No caso do premio maior caber ao numero 1, serão considerados como aproximações o imediatamente superior e o ultimo dos milhares que jogarem; sendo sorteado o ultimo, serão aproximações o imediatamente inferior e o primeiro, isto é, o numero 1.

As extrações principiam ás 14 horas

Plano da proxima extração em 29 de Janeiro de 1938

PLANO A — PREMIOS

[illegible]

7.ª Extração = Concessionario: Domingos Demarchi = O Fiscal do Governo: René Mostardeiro — A Ajudante do Fiscal do Governo: Antão Pinheiro da Camara — O Escrivão: Joaquim de Freitas Junior **= 7.ª Extração**

SABBADO, 5
FEDERAL
500
CONTOS

FASANELLO
AVENIDA, 110 AVENIDA, 147
HONTEM VENDEU DA FEDERAL
23321 COM 200 CONTOS
e mais o 5.º premio — 15.446 com 1:500$000

SABBADO
mais outro sorteio do concurso dos
15
CHEVROLETS
GRATIS

TOSSE-BRONCHITES
PHYMATOSAN
CURA E FORTALECE

SOCIAES

ANNIVERSARIOS

Fazem annos hoje:

As senhorinhas Stella, filha do dr. Villela dos Santos; Maria, filha do dr. Raul Rego Macedo; Déa Dulce, filha do dr. Carlos Eugenio Guimarães; a senhora Agrippino de Souza; os drs. Justo de Oliveira, João Cabral, João Alves Feitosa, Aristides Villa Nova, Barreto Filho, nosso confrade de imprensa; Francisco de Mattos, João Penido.

BODAS DE PRATA

Realiza-se no proximo dia 29 deste, ás 10 horas, na egreja Sagrado Coração de Jesus, á rua Benjamin Constant, a missa commemorativa das bodas de prata do capitão de fragata Salalino Coelho e d. Ada Perdigão Coelho.

Na mesma occasião, será levado á pia baptismal o menino Eduardo Henrique, filho do 1º tenente Attila Franco Aché e d Maria Lygia Coelho Aché, primeiro neto do commandante Salalino. Coincide com estas festividades o anniversario natalicio do commandante Salalino Coelho, que terá a opportunidade de ver testemunhada na data do seu anniversario a amizade que desfruta nos circulos sociaes.

NASCIMENTOS

Valesca — Está enriquecido o lar do sr. Julio Americano Brasileiro, funccionario da "Civilização Brasileira S. A.", e de d. Guaracy Americano Brasileiro com o nascimento duma interessante criança que, na pia baptismal, receberá o nome de Valesca.

Por este acontecimento têm os paes da garota sido muito felicitados.

LUTO

MISSAS

As familias Neves Florim Rangel fazem celebrar amanhã, ás nove horas, na egreja do SS. Sacramento, missa de 7º mez em suffragio da alma da exma. sra. Emilia Luiza de Souza Neves, avó e mãe adoptiva dos srs. Ludolpho Neves Florim e Waldemar Neves Florim, nossos collegas de imprensa e da exma. sra. Olga Neves Florim Rangel, casada com o dr. Pedro de Araujo Rangel.

A OPTICA MODERNA, Rua 7 de Setembro, 47, especialisada em oculos e pince-nez, é a casa de confiança. Entre os numerosos medicos oculistas que podem confirmar a sua pericia encontra-se o DR. GASTÃO GUIMARÃES com cons. á R. Alcindo Guanabara, 15-A-1.º

THEATRO RECREIO
HOJE — A's 20 e 22 horas — HOJE
A mirabolante revista da actualidade de João de Barro e Alberto Ribeiro em sua marcha victoriosa
"Yes, Nós Temos Bananas"

Todos os sambas e marchas para o Carnaval com ARACY CORTES, OSCARITO e toda a Companhia !!
Amanhã — A's 21 horas — Espectaculo completo — Festa dos autores e commemoração do meio centenario da revista "Yes, Nós Temos Bananas", com colossal acto variado no qual tomarão parte: Barbosa Junior, Lamartine Babo, Almirante, Dircinha Baptista, Laurentino Góes, Baptista Junior e seus bonecos e muitos outros artistas!!! Servirá de "speaker" desta festa o fino humorista Jorge Murad !!!
SABBADO — A's 16 horas : Matinée da Mocidade a preços reduzidos.
Sexta-feira, 4 de fevereiro — Estréa da formidavel revista politica carnavalesca de ARY BARROSO
"CORDÃO DO CATTETE"
Novo successo de ARACY CORTES e OSCARITO !

Vem Ahi o Carnaval

"UMA NOITE ORIENTAL" SERA' O THEMA DO BAILE DO THEATRO MUNICIPAL

O maestro Piergili, que vae este anno realizar com grande imponencia o baile do Theatro Municipal, offereceu hontem um "cock-tail" á chronica carnavalesca da cidade. Durante o aperitivo o sr. Celso Kelly, como presidente da Associação de Artistas Brasileiros fez longa exposição sobre os motivos decorativos do baile, parte que se encontra a cargo do conhecido artista Gilberto Trompowsky.

O Theatro Municipal apresentará como thema de decoração "Uma Noite Oriental", havendo um grande desfile de fantasias orientaes antes de serem iniciadas as dansas.

SEXTO BAILE DAS ACTRIZES

A decoração do Theatro João Caetano será, este anno, uma coisa deslumbrante para o Baile das Actrizes, pois existe entre os organizadores a preoccupação de apresentarem, nesse sentido, uma nota de arte, bom gosto, bizarra. Lembrará os celebres bailes de Mont-Martre o Sexto Baile das Actrizes, pela sua brejeirice, bom humor, alegria sã e verve esfusiante. A rainha eleita será coroada com todas as pragmaticas do estilo e receberá custosos presentes de acreditadas casas commerciaes. A Casa dos Artistas pede, novamente por nosso intermedio, que lhe sejam remettidos os nomes dos directores, presidentes ou gerentes, criticos theatraes e chronistas carnavalescos (estes com os pseudonymos), dos nossos collegas que ainda não attenderam ao pedido anterior e para effeito dos convites para o Baile das Actrizes.

O SYNDICATO DOS JORNALISTAS PROFISSIONAES, NA PESSOA DE SEU PRESIDENTE PRESTIGIARA' O CARNAVAL DA CRIANÇA NO ASSYRIO

Em officio hontem dirigido á commissão de intellectuaes, senhoras da sociedade e altas autoridades municipaes e federaes que orienta e estabelece o carnaval do Assyrio e a instituição do Carnaval da Criança, no Assyrio, o eminente jornalista dr. Pedro Timotheo, presidente do Syndicato dos Jornalistas Profissionaes, assegurou seu relevante e honroso patrocinio á criação do Carnaval da Criança e ao Carnaval do Assyrio, incorporando-se á grande commissão que já está noticiada.

CORDÃO DOS LARANJAS

Na proxima festa será homenageado Cesar Ladeira

O querido "Cordão dos Laranjas" realizará, sabbado, a sua festa dedicada ao principe dos "speakers" das nossas estações de radio, Cesar Ladeira e seus auxiliares da Radio Mayrink Veiga.

J. Thomaz, o maestro, com os seus "bonecos musiciaes" animará as dansas das 23 ás 5 da manhã.

Domingo, a festa continuará das 17 ás 24 horas, com a apresentação do "Grupo do Bagaço", filiado ao Cordão.

Pelos preparativos dessas festas mais uma vez o "Laranjal" será o ponto preferido pelos carnavalescos de fibra e pelas "Laranjinhas" que serão mimoseadas com delicadas prendas.

"BOLA BRANCA"

Um grande baile em homenagem aos clubs carnavalescos

O Cordão da "Bola Branca" abrirá hoje os seus vastos salões para receber a visita imponente dos grandes clubs carnavalescos, que a convite dos directores daquelle cordão comparecerão em "peso" ao baile em sua homenagem, no palacete da rua 13 de Maio

Os incansaveis directores dos "Bolinhas" estão envidando todos os esforços para que a festa em homenagem aos Democraticos, Fenianos, Pierrots e Congresso, constitua mais uma inco gresso e Tenentes do Diabo, constitua mais uma inconteste victoria para as suas côres.

Estão sendo preparadas diversas surpresas aos directores dos clubs homenageados.

Tudo nos leva a crêr que o "fandango" de logo mais, dos infernaes "Bolinhas", vae "abafar a banca" de verdade.

Alerta! foliões!..., A postos, "Bolinhas"!...

"BLOCO DOS MADUROS"

Em Villa Isabel, á rua Theodoro da Silva, fundou-se domingo ultimo o Blóco dos Maduros" que vae promover varias batalha e pretende tambem o carnaval da rua.

A sua directoria ficou assim constituida:

Presidente: José Guarany (lord Bobocha), vice-presidente: Bernardino Teixeira, (lord Gazolino), Secretario: Luiz Silva (lord Boquinha); Thesoureiro: Francisco Teixeira, (lord Conversa Fiada). Esses foliões vêm de se desligar do Castello d'Agua.

GUARDA VERMELHA

Um dos acontecimentos de maior vulto na actual temporada carnavalesca será, sem duvida, a realização do pomposo baile a fantasia com que a querida "Guarda Vermelha" inicia as suas actividades no sector de Momo.

Essa festa da sympathica milicia recreativa do Lord Club será levada a effeito na noite de 5 do mez de fevereiro no salão do referido gremio, á rua do Rezende nº 104.

Raul Malagutti, director da "Tuna Mambembe", tem a seu cargo a parte musical da festividade.

BANDA PORTUGAL

Domingo proximo, 30 do corrente, realizar-se-á nas amplas dependencias da veterana Banda Portugal, á rua Senador Euzebio nº 134, uma grandiosa festa promovida pela pujante "Legião dos Alegres", filiada ao gremio musical e recreativo.

Essa reunião dansante que terá inicio ás 19 horas será abrilhantada com a presença da "jazz-band Brasil Italia", o applaudido conjunto musical dirigido pelos irmãos Fidelis e Amadeu Raffo.

CORDÃO DA BOLA PRETA

No proximo sabbado, os rapazes do "nunca, jamais, em tempo algum" superado. Cordão da Bola Preta levarão a effeito um grande baile, abrilhantado por infernal jazz-band, das 22 ás 4 horas.

Ha em cada componente do Cordão mais antigo da cidade, um enthusiasmo indizivel, uma animação extraordinaria que constitue o bastante para que auguremos umas festividades deveras brilhantissimas na alegre agremiação da praça Floriano Peixoto.

"RANCHO ULTIMA HORA"

O "Rancho Ultima Hora" levará a effeito, no proximo dia 30, na sua séde, á estrada Nazareth nº 100, uma suculenta feijoada, seguindo-se um grandioso baile.

A directoria daquelle Rancho,

CONVERSA P'RA BOI DORMIR...

"Vagalume", o mais velho chronista carnavalesco da cidade, assumiu a "leaderança" do combate aos conhecidos exploradores da grande festa carioca que é o Carnaval...

Foi assim que falou hontem, indignado, na porta da Prefeitura, o sr. Adamastor Magalhães, do Club dos Fenianos.

O capitão Manoel Gomes dos Anjos, que desfruta invejavel prestigio na linda estação da Piedade, segundo informações prestadas pelo dr. Corrêa Pinto, está organizando para os tres dias consagrados á folia, um grande Bloco Carnavalesco, que promette "abafar a banca"...

O "vôvô" cá de casa, sabedor dessa noticia, resolveu officiar ao illustre capitão adherindo a todas as festas, "pic-nic", banquetes e tudo emfim que não pague impostos de industria e profissão e não seja accumulação remunerada.

Por que seria que o "Vagalume" abandonou na noite do "cock-tail", a séde do Cordão dos Independentes ?... Indagou muito admirado o Juca Fialho.

Então não sabes, respondeu o K. Fifa, estava lá numa mesa a "dupla" tremenda e, o chronista de "O Paiz", teve medo de ficar sem aquella "grana", que chegava apenas, para a passagem do trem electrico...

O Manoelzinho do "Beira-Mar", está muito satisfeito com o programma das festas carnavalescas deste anno na linda Copacabana.

Tem razão, o fundador do maior semanario praiano do Brasil, disse o maestro Napolitano, porque, foi com a "prata da casa", que sempre Copacabana realizou as suas melhores e mais deslumbrantes festas.

Como tudo está mudado ponderou sorridente o sr. Francisco da Rocha Ferreira — mais agora vamos buscar gente de fóra, para fazer turismo com Escolas de Samba e attracções desconhecidas...

No tempo que tinhamos tudo em materia de carnaval não se dava o valor nos ranchos e blocos de Copacabana, Leme e Ipanema, affirmou contrariado o commendador Faustino Ramos.

No gabinete de um dos secretarios da Prefeitura, estava a "turma" reunida pela manhã, quando alguem disse :

— Voces sabem, o Porto, está bastante adiantado, está p'ra "lá do alem", agora com elle é só nos "pôsinhos"...

— Que historia de "pôsinhos" é essa, indagou sorridente o commandante Attila Soares ?...

Nesse instante, fez-se escuro no salão, a porta entriabrio-se e o nariz do Campos da Agua Nazareth, penetrava sorrateiramente no recinto.

MATHUSALEM DO C. C. C.

Ha dias, no restaurante, estava reunido um grupo de homens da imprensa e amigos velhos, como o Campos, o Fiel e o "Barbadinho", e no meio da palestra o Itajubá, voltando-se para a turma disse :

— Voces sabem, que no C. C. C. só o Arêde e o Pillar fazem annos. O resto do pessoal e todo de "menor idade".

— Não diga, disse o "Barbadinho".

E o Itajubá, proseguindo: — Imagine que na ultima vez que o "Picareta" esteve em São Paulo, lançou no livro do hotel, como idade á de 34 annos. Nem ao contrario, meninos, estaria certo.

— Mas, afinal Itajubá, perque só esses dois são os Mathuzalens do C. C. C. ?

— Porque só elles fazem annos, e, o "Fofinho" de tanto fazer annos já está com o cabaridó", mas, e o "Picareta", bello bancando o "algodão de perguntarão vocês ? Ha esse não cora e por isso o cabello não dis-cora e elle vae remando mansamente na praia de Ramos !...

De tudo isto é muito digno de reparo o seguinte :

— O Raboge, já beirando os 70 é o mais joven no cadastro do C. C. C.

METRO
PASSEIO, 62 • TELS. 22-6490 e 6141
O primeiro cinema no Rio dotado de poltronas estofadas e apparelhamento de ar condicionado.

HOJE
MEIO DIA
2.30 — 5.00
7.30 e 10 hs.
Jeanette MacDonald
"O Vagalume"
"The Firefly"
ALLAN JONES • WARREN WILLIAM
BILLY GILBERT • DOUGLAS DUMBRILLE
Nenhum film estreado no "Metro" será exhibido em outros Cinemas do Rio antes de passados 60 dias de suas exhibições neste Cinema.
POLTRONA 4$400
ESTUDANTES 2$200

VAE A PETROPOLIS
Visite o CASINO PALACE HOTEL
DIA 3 DE FEVEREIRO
Sumptuoso baile de Carnaval
EM
SEU AMPLO E LUXUOSO GRILL-ROOM
TRAJE A FANTASIA OU PASSEIO
RESERVA DE MESA PHONE 2269
DIARIAMENTE MATINE'E E SOIRE'E

THEATRO

AS IMPRESSÕES DE OSCARITO SOBRE "CORDÃO DO CATTETE", A REVISTA DE ARY BARROSO, NO RECREIO, NO DIA 4

Oscarito

Prepara-se no Recreio a "première" de "Cordão do Cattete", a revista carnavalesca e politica de Ary Barroso que vae atravessar toda a phase do Carnaval na casa de diversões da Empresa Pinto, interpretada pela Companhia Luiz Iglezias-Freire Junior. Os ensaios da sensacional revista proseguem animadissimos. Ainda hontem, Aracy estudava os seus sambas e os seus sketches, quando Oscarito, que tem os principaes papeis masculinos da peça foi dizendo.

— Estou contentissimo com o que me coube em "Cordão do Cattete". Aliás, o Ary foi muito feliz na distribuição de sua revista. Tanto Aracy, como Eva Tudor, Itala, Margot, Zezé Porto, Helena Hallk, Stuart, Pedro Dias, Vieira, Nascimento, Chaves, Norat, João de Deus, todos emfim, vão defender o cartaz que estréa no dia 4, com todo enthusiasmo e toda esperança. Grandes homenagens vão ser feitas aos grandes clubs e aos principaes cordões como Democraticos, Tenentes, Fenianos, Pierrots, Congresso, Bola Preta, Laranjas, Independentes e Bola Branca.

CASA APOLLONIA PINTO

A Casa dos Artistas, recebendo officialmente, amanhã, dia 28, da Associação Brasileira dos Criticos Theatraes, a importancia que o "Diario da Noite", em collecta publica, de iniciativa de seu redactor José Luiz Palhares, arrecadou para auxilio á construcção da "Casa Apollonia Pinto" — aproveita a mesma occasião para lançar a pedra fundamental da alludida casa, nos terrenos do Retiro dos Artistas, na "Villa Artistica Teixeira Pinto".

Para esse acto, convida por nosso intermedio, a todos os profissionaes de theatro, á imprensa e as pessoas amigas da instituição, que terão transporte especial, naquelle dia, ás 13 horas, na praça Tiradentes.

"ORGIA" SERA' UMA PEÇA DE ASSUMPTOS CARNAVALESCOS, NO CARLOS GOMES

A Companhia de Revistas Modernas que está no theatro Carlos Gomes, realizando uma temporada, representará amanhã a esperada peça carnavalesca "Orgia", assignada por dois escriptores Luiz Peixoto e Gilberto Andrade, que escreveram esse original com enredo.

"Orgia", terá um thema em torno do que, se desenrolará a representação. Alda Garrido, "estrella" será a protagonista.

Luiz Peixoto e Gilberto Andrade, fizeram muita coisa interessante. Izolda Mello e Nair Farias, cantarão sambas.

A parte hilariante da peça terá além da defesa de Alda Garrido, a collaboração efficiente da "trinca" de actores Manoelino Teixeira, Estevam Mattos e Humberto Catalano.

As bonitas actrizes Antonietta Mattos, Alzira d'Almeida, e Maria Luiza, estão bem,... Em "Orgia", estreará o cantor Carlos Galhardo.

NO OLYMPIA

Amanhã, primeiras representações da revista "Viva a folia" de Boiteux Sobrinho.

SANTOS CARVALHO DE REGRESSO A PORTUGAL

Regressando á sua terra, enviou-nos um gentil cartão de despedidas o actor Santos Carvalho, que veiu para o Brasil com a Comp Eva Stachino

A FESTA DOS AUTORES DE "YES, NO'S TEMOS BANANAS", AMANHA, NO RECREIO

No popular theatro Recreio realiza-se amanhã, um espectaculo completo, e unico, começando ás 21 horas, a festa dos felizes autores da revista em scena nesse theatro, João de Barro e Alberto Ribeiro Além de mais uma representação da famosa revista "Yes, nós temos bananas" haverá um acto de variedade no qual tomarão parte Almirante, Dyrcinha, Baptista, Lamartine Babo, Laurentino Góes, Baptista Junior e os seus bonecos. Como grande attracção tomará parte o querido Barbosa Junior.

O speaker será Jorge Murad.

O CARTAZ DO DIA

RIVAL — "A vida tem tres andares", comedia, ás 16, 20 e 22 horas, com Elza Gomes e Cazarré.

RECREIO — "Yes, nós temos bananas", ás 20 e 22 horas, com Aracy Côrtes e Oscarito.

OLYMPIA — "Grito de Carnaval", ás 20 e 22 horas, com Tatuzinho.

Dr. José de Albuquerque
Affecções sexuaes masculinas venereas ou não. Tratamento da
IMPOTENCIA EM MOÇO
R. DO ROSARIO, 172. De 1 ás 6

AOS LEITORES DO DIARIO CARIOCA

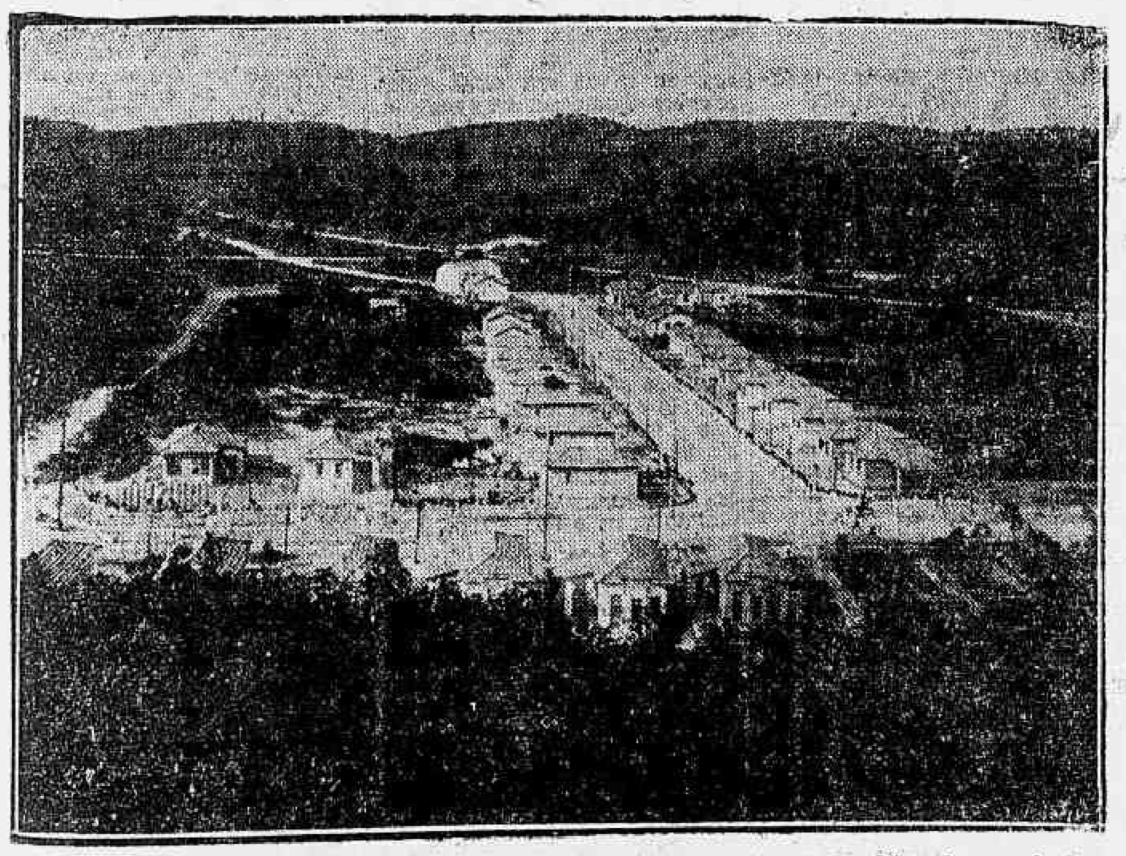

Vista tirada na Ilha do Governador, onde se acha localizado o terreno n. 7 — 1.º premio do sorteio mensal do DIARIO CARIOCA

Sem Um Real de Dispendio! Inteiramente GRATIS!

Em sorteios mensaes que serão realizados nos dias 10 de cada mez, ás 15 horas, na séde da "Invicta S. A.", na rua São Pedro, 170, terreo.

1.º premio — Um terreno na Ilha do Governador (Jardim Carioca).

2.º premio — Um Refrigerador Bitter.

3.º premio — Uma machina de costura New Home (de pedal, com cinco gavetas).

4.º premio — Um conto de réis em apolices (Certificado Cita).

2-Minas, 2- S. Paulo, e 2-Pernambuco.

O DIARIO CARIOCA publica diariamente UM COUPON

BASTA REUNIR 10 COUPONS DE 10 DIAS DIFFERENTES (NÃO PRECISAM SER SEGUIDOS) PARA OBTER UM CARTÃO COM DIREITO A CONCORRER AO SORTEIO MENSAL SEM NENHUM DISPENDIO E SEM MAPPAS.

COMPLETE O CONFORTO DO SEU LAR!

A troca dos coupons pelos cartões para o sorteio do corrente mez será feita na Praça Tiradentes 77 - 1.º andar — DIARIO CARIOCA — diariamente das 12 ás 17 horas

Janeiro — 1938
Coupon N.
22
CONCURSO DO
DIARIO CARIOCA

SECÇÃO CONT. LEGAL RIO DE JANEIRO BIBLIOTHECA

Não Se Definiu o Placard!

Diario Carioca

Rio de Janeiro, Quinta-feira, 27 de Janeiro de 1938 — Praça Tiradentes n. 77

EMPATADO O ULTIMO Fla-Flu do Campeonato

1 x 1 a contagem verificada — Leonidas e Sandro os autores dos goals — 54:549$000 a renda — O juiz

Batataes e Machado

O stadium das Laranjeiras abriu hontem os seus reflectores para illuminar o ultimo Fla-Flu do Campeonato.

Como das vezes anteriores, a peleja das multidões, constituiu uma grande attracção, levando á cancha de Alvaro Chaves uma multidão enorme e enthusiastica que não regateou applausos aos litigantes.

A peleja technicamente não agradou, concorrendo para isso a acção conjunctiva falha das equipes, remediada somente com as actuações individuaes dos players.

O placard verificado — 1 x 1 traduz fielmente o desenrolar da peleja, dado o equilibrio de forças e egualdade de condições existentes entre as duas equipes.

Os goals assignalados, um em cada tempo, foram frutos de jogadas intelligentes de Leonidas e Sandro, este notadamente consignou um tento magnifico consolidando o optimo prestigio que desfruta nos meios tricolores.

King, o magnifico arqueiro bandeirante, que tanta celeuma levantou em torno do seu nome, provou ser um elemento de classe, desenvolvendo bella e segura actuação.

PRESENTES OS "RATOS VERDES"

Conforme estava annunciado, os aviadores compareceram ao campo, occupando a bancada de honra do Fluminense. A assistencia logo que scientificada da presença dos aviadores prorompeu em manifestação aos illustres visitantes.

AS EQUIPES EM CAMPO

Sob calorosa manifestação da torcida entram os dois quadros em campo.

Surge na cancha a delegação brasileira de basket-ball, sendo delirantemente applaudida pela assistencia. Clarins no centro do campo dão um cunho carnavalesco ao ambiente.

As duas equipes formam com as seguintes constituições:

FLAMENGO: King; Domingos e Villa; Medio, Fausto e A. Lopez; Vallido, Waldemar, Leonidas, Engel e Jarbas.

FLUMINENSE: Batataes; Moysés e Machado; Santamaria, Brant e Orozimbo; Sandro, Romeu, Celeste, Tim e Hercules.

O TOSS

O arbitro procede no centro do gramado á escolha de campo, sendo favorecidos os rubro-negros.

SAEM OS TRICOLORES

Coube o ponta-pé inicial ao Fluminense, que immediatamente atacou. Engel evita e devolve a pelota aos seus. Jarbas apoderando-se da pelota shoota fracamente para Batataes produzir a primeira defesa.

MUITO ALTO

Desde os minutos iniciaes é patente o enthusiasmo dos litigantes. O jogo decorre animadamente, notando-se o perfeito equilibrio existente entre os dois quadros.

Hercules recebendo um bello centro de Tim desfere violentissimo pelotaço que passa muito acima da trave superior.

UM "FRANGO" DE KING

De modo inesperado Brant de fóra da area arremessa um forte pelotaço. King intervem mergulhando sobre a bola, esta escapa-lhe das mãos mas é segura novamente pelo arqueiro rubro-negro. Os locaes reclamam allegando ter a bola transposto a linha de goal. Tijolo não os attende.

NOVA INTERVENÇÃO DE KING

Permanecendo na offensiva, os tricolores bombardeiam por momentos a cidadella de King. Este numa jogada alta de Sandro pula, empurrando com difficuldades a bola para corner. Batida esta falta, os rubro-negros desfazem bem.

LEONIDAS ABRE A CONTAGEM

Os rubro-negros encetam energica reacção e vão ao campo antagonista. E' assignalado um escanteio contra os tricolores, sendo encarregado de bater o corner Jarbas. O magnifico ponteiro flamengo bate a falta com maestria, do que se aproveita Leonidas para de cabeça consignar aos 16 minutos de jogo o primeiro tento da noite.

KING ASSOMBRA!

O Fluminense vem se desdobrando activamente, procurando a todo custo egualar a contagem. Encontrando, todavia, serio obstaculo na defesa rubro-negra, mormente em King, que vem agindo com segurança e felicidade, inutilizando todos os esforços dos locaes. O keeper rubro-negro tem produzido bellas e difficeis defesas, fazendo jus a acclamações da torcida flamenga.

FINALIZA O 1º TEMPO

Accusando o placard a vantagem do Flamengo por um goal a zero, o chronometrista dá por encerrada a primeira phase.

PERIODO FINAL

Reinicia-se a peleja ás 22.35 horas, com a saida do Flamengo. Os rubro-negros vão ao ataque mas os zagueiros locaes desfazem, enviando a pelota ao centro do campo. Voltam novamente os rubro-negros ao ataque, mas Leonidas prejudica, collocando-se em off-side.

EMPATE

Aos sete minutos do segundo tempo Celeste, correndo celere pelo centro adeanta magnificamente. King e Domingos intervêem juntamente, chocando-se, do que se aproveita Sandro para levar a pelota para o fundo das rêdes rubro-negras.

POR POUCO!

Incentivados com o feito de Sandro, o esquadrão campeão anima-se e novamente guiados por Celeste incursionam ao terreno do adversario. Sandro atira sobre o goal, passando a pelota rente á trave direita. Hercules na corrida tenta emendar, mas falha lamentavelmente, deixando a bola ir para fóra.

GUIMARÃES

Attendendo a estar contundido o zagueiro Moysés, entra em campo Guimarães, substituindo aquelle player.

UM MINUTO EMOCIONANTE!

Foi devéras emocionante, chegando a causar justa emoção na assistencia, uma bellissima jogada de Jarbas, que dribblando Guimarães, centra para Leonidas shootar. A pelota bate em Batataes, voltando a jogo; novamente Leonidas shoota, batendo a pelota na trave superior; a bola volta para Valido arremessar para fóra.

BATATAES CONTUNDE-SE

Intervindo num lance Batataes choca-se com Valido. O arqueiro tricolor contunde-se e se vê impossibilitado de proseguir em jogo. Nascimento o substitue.

PROSEGUE O JOGO ANIMADAMENTE

A peleja prosegue animadamente, não havendo superioridade em qualquer dos bandos. Os lances se desenrolam, sem se notar qualquer phase de interesse.

FINAL

Marcando o placard a contagem egual de 1 x 1, dá-se por esgotado o periodo regulamentar.

A PRELIMINAR

Defrontaram-se na preliminar as equipes de amadores do Fluminense e Olaria. O primeira sagrou-se vencedor, por 3x2.

A RENDA

A arrecadação das portas apesar do stadium estar super-lotado, accusou a somma de réis 54:549$000.

O ARBITRO

Carlos Oliveira Monteiro (Tijolo) foi um arbitro regular. Soube cohibir com energia o jogo violento empregado pelos lidadores e falhando nas marcanões de faltas. Foi, todavia, imparcial.

Victoria ampla da Portugueza

ABATIDO O OLARIA POR 6 x 1

Completando a noitada de hontem, defrontaram-se na cancha da rua Campos Salles, as equipes da Portugueza e Olaria.

Os lusos" desenvolvendo uma actuação superior á do antagonista lograram um triumpho espectacular, abatendo amplamente o Olaria por 6 x 1.

Descontente com a noiva, envenenou-se

A VICTIMA FALLECEU AO CHEGAR NO POSTO DE ASSISTENCIA DO MEYER

Eram precisamente 23 horas, de hontem, quando registou-se um facto que chamou, a attenção dos que passavam, áquella hora, pelo largo de Madureira.

E' que defronte ao botequim da rua Carvalho de Souza, esquina com o alludido largo, encontrava-se deitado na calçada, um joven que se contorcia em dores terriveis.

As pessoas que correram curiosas a assistir áquelle quadro de soffrimento, presumindo tratar-se de um caso de envenenamento, apressaram-se em pedir, para o tresloucado rapaz, os soccorros do Posto de Assistencia do Meyer.

NA ASSISTENCIA

A victima, cujo estado se aggravava cada vez mais, ao chegar na Assistencia, veiu a fallecer sem ter prestado a menor informação sobre a sua identidade, bem como sobre a causa que o levou a tentar contra a existencia.

QUEM E' A VICTIMA

Pelos documentos encontrados em seu poder, soube-se, ser a victima Jacintho de Oliveira, brasileiro, de 19 annos, solteiro, commerciario e residente á rua Aindy n. 43, em Irajá.

Em seu bolso foi encontrada tambem uma carta, dirigida a sua noiva Juracy Alves, na qual, não obstante a pessima redacção deixou transparecer ser Juracy a causa unica do seu gesto. No fim da mesma, depois de pedir o infeliz rapaz, que ella transmittisse as suas despedidas aos seus progenitores, convidava-a a acompanhal-o na longa viagem que ia empreender.

O cadaver foi removido para o necroterio da policia.

Os trinta contos em joias voaram pela janella aberta

A policia do 18º districto recebeu hontem queixa do senhor Luiz Augusto Saraiva Pinho, que fôra roubado em cerca de 30 contos em joias.

Declarou elle que em virtude de morar no 2º andar do predio n. 156 da rua Visconde de Santa Isabel, e dado o intenso calor, deixara uma janella do seu quarto aberta.

Os ladrões, não perdendo a opportunidade, subindo talvez pela calha da casa, penetraram no seu quarto de dormir e de dentro de um guarda-casacas retiraram todas as joias ali existentes, no valor de trinta contos.

O commissario Luiz Braga, de dia na referida delegacia, depois de registar a queixa, tomou as providencias necessarias.

Atropelado por auto na praça da Republica

A Assistencia Municipal soccorreu hontem o agricultor José Lopes da Costa, de nacionalidade portugueza, com 59 annos de edade, casado, residente á rua Alvaro Miranda 53, que apresentava contusões na perna direita, em virtude de ter sido colhido por um auto, na praça da Republica.

A victima, depois de medicada, retirou-se.

EDIFICIOS DE LUXO Apenas Apparente

Os arranha-céos de apartamentos e as condições de hygiene — Um caso entre muitos — O preço da casa e o preço da bomba

Nos grandes centros urbanos, o problema do espaço obriga a população a se soccorrer das casas de habitação collectiva, dos edificios de apartamentos, etc.

No Rio ainda não existe esse problema. O povo encontra nos suburbios zonas vastissimas de terrenos inaproveitados e a febre de construcções presentemente verificada attesta perfeitamente que a população tende a expandir-se cada vez mais pelos suburbios. Com a grande obra da electrificação da Central e da extensão dos seus serviços até Jacarépaguá, favoreceu-se ainda mais o morador dos logares afastados da cidade.

Para se ter uma idéa de como o centro commercial serve unicamente á actividade diurna, basta passar-se em qualquer dia antes ou depois do carnaval pelas principaes arterias da metropole. Sómente um ou outro retardatario faz ecoar o escandaloso bater dos seus calçados, em marcha sempre apressada, como que fugindo á morte apparente da cidade.

Ha, no emtanto, muita gente que se vê obrigada a morar nas pensões e em quartos sub-alugados, no centro, apesar de ser essa especie de domicilio a menos indicada pelos conselhos inconsequentes da Ipes.

INFECTO E PREJUDICIAL AO FISCO

As casas de pensão e de quartos alugaveis funccionam livremente no centro commercial, sem a menor fiscalização, completamente livres de qualquer "onus".

Uma visita das autoridades sanitarias ás pocilgas onde se abrigam milhares de rapazes daria, certamente, um resultado proveitoso, sem exaggero, para o proprio caso serio do melhoramento da eugenia nacional.

Ha perfeita falta de escrupulo na locação de leitos, como na escolha dos generos.

Promiscuidade, falta de asseio, etc., são coisas obrigatorias em tal especie de moradia.

ARRANHA-CÉOS LUXUOSOS

A não ser nesse caso obrigatorio do recurso á habitação collectiva, a população se distribue muito folgadamente pelo vasto territorio do Districto Federal.

Os grandes edificios de apartamentos existem sómente para attender ao commodismo de pessoas cujas posses permittem a satisfação da sua preferencia por essa especie de habitação.

Justamente pelos bairros "chics", portanto, distribue-se a maioria desses edificios cuja fachada pomposa deixa adivinhar ao possivel locador um preço elevado.

Pela mesma razão os arranha-céos pretensiosos deveriam offerecer condições de commodidade correspondentes ao preço alto e á sua prompta acceitação pelos conformados locatarios.

ONDE FALHA A LOGICA

Tal, porém, nem sempre acontece. Certo de uma compensação animadora, o capitalista ergue o seu edificio e espera os moradores, que, impressionados pela apparencia, deixam-se ludibriar.

Depois de garantido o aluguel, começam as revelações. Falta sempre um detalhe indispensavel. Até de agua encontram-se privados os innumeros residentes no arranha-céo de poucos andares. E, se reclamam, ganham promessas e desculpas.

A installação de uma bomba hydraulica, com o dispendio de pequena quantia, é irrealizavel para a recheiada bolsa do proprietario.

UM EXEMPLO

Citando um exemplo ao acaso, temos o Edificio Manhattan, á Avenida Atlantica nº 156. Neste tempo de sol inclemente, falta agua. Os moradores reclamam. Ninguem os attende. Installar uma bomba é impossivel. Está fóra do programma attender ás despesas. Para quem appellar? Tratando-se de um prejuizo grave para grande numero de familias, naturalissimo era uma intervenção das autoridades vedando o funccionamento dos edificios que não apresentem as necessarias condições de hygiene, senão de conforto.

RUMO AO PRATA!

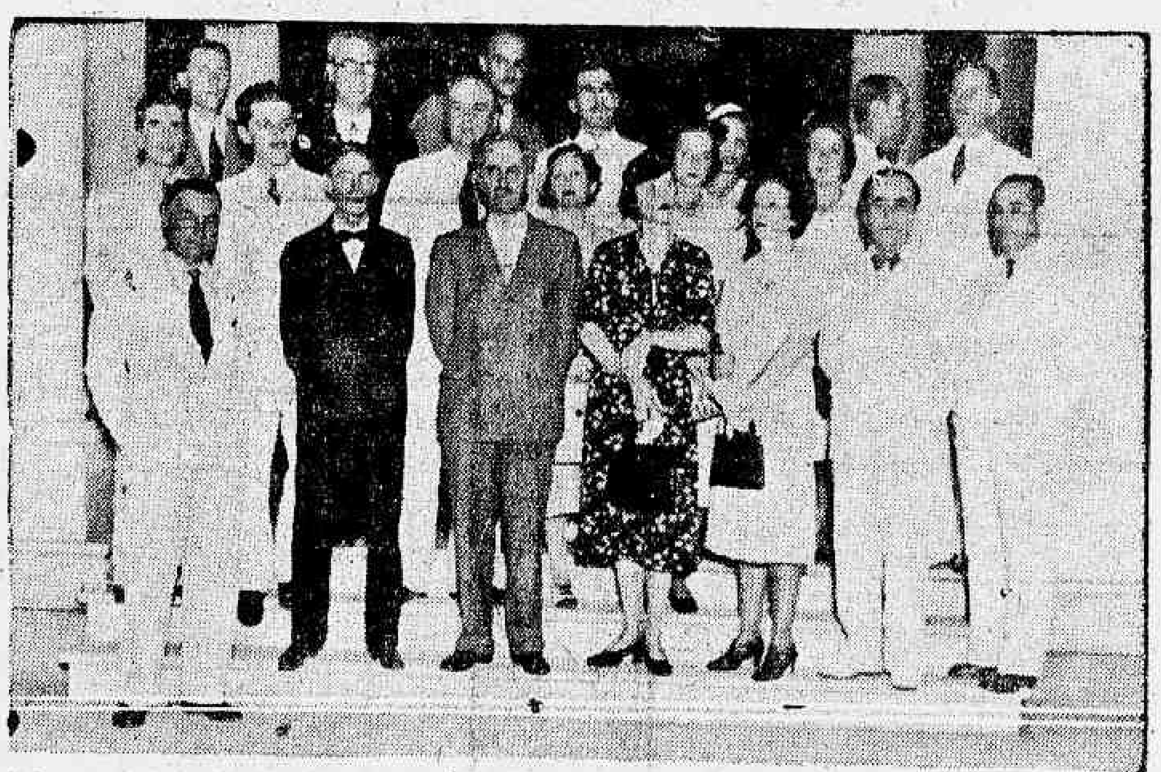

Aspecto do embarque do dr. Leitão da Cunha, que, como convidado especial, vae participar das "Jornad as Medicas" na capital portenha

A sessão de hontem, do Supremo Tribunal Militar

NUMEROSOS "HEBEAS-CORPUS" E APPELLAÇOES JULGADOS

O Supremo Tribunal Militar, na sessão de hontem, concedeu "habeas-corpus" a Nelson Zeferino Serafini, Sabastião Ribeiro de Vasconcellos, Rubens Castilho do Nascimento, Othelo Passareli, Raymundo Fulgencio Ribeiro de Moraes, Olavo Victor de Paulo, Alfredo Herculano de Souza Oliveira, Eurico José Carvalho de Moraes, Darcy Lopes de Macedo, Sebastião Motta Bastos, Genaro Butkwski e Henrique Felhberg; negou a Delvirge Gioya, Pedro Alexandrino de Britto, Antonio Dalbs e Antonio Gomes de Araujo, e não conheceu do pedido de José Bruno Marcello; negou provimento aos recursos criminaes de Sila, filho de João Guimarães e Eduardo, filho de Eduardo Braga, ambos processados pelo crime de insubmissão; julgou em sessão secreta a appellação de Americo Marques, soldado do 5º R. I., absolvido na primeira instancia pelo crime de ferimentos leves; confirmou a sentença de primeira instancia que condemnou Arão Gomes de Oliveira, Sebastião Machado, Antonio Florismundo Rezes, Arthur Rodrigues da Motta Netto e Zeno Clemente ou Zeno Clemente Rodrigues, todos pelo crime de deserção; confirmou ainda as sentenças que condemnaram Luiz Manoel da Silva, Geraldo dos Santos, Waldemar Marques, pelo crime do art. 107, do C. P. M. e Archimedes Carvalho Bastos, pelo do art. 147, paragrapho unico do mesmo Codigo, e, finalmente, deu provimento ás appellações de José Martins de Alencar e Cicero Alves dos Santos, pelos crimes dos artigos 117 e 154, respectivamente do referido Codigo Penal.

Na sessão secreta de 24 do corrente, o Tribunal deu provimento para reformar a sentença e condemnar o réo Feliz Bezerra da Cunha, absolvido na primeira instancia, ás penas do grão minimo do art. 117 do mencionado Codigo, unanimemente.

Acham-se em mesa as appellações ns. 4623 — 4754 — 5102 — 5172 — 5186 — 5198 — 5199 e 5210.

O "paezinho" de Campo Grande

Em nossa edição de domingo ultimo inserimos uma noticia, subordinada ao titulo acima, em que se relatavam as ruidosas desavenças de um casal cujas relações acompanhavam mais ou menos ás de suas patrias: elle, o portuguez Manoel Barbosa Loureiro; ella, a russa Anna Marinowka Loureiro; ambos proprietarios de uma "casa de pasto", sita á Praça Tiradentes.

Hontem, em nossa redacção, o casal pediu rectificassemos as suas declarações á policia do 10º Districto Policial.

Disse Marinowska ter-se excedido nas suas accusações, levada pela exaltação do momento. Não é verdade, porém, que viva tão mal com Loureiro, nem que este seja fallido. A casa está em seu nome porque exigiu esse premio para o seu trabalho de 3 annos no sitio de Campo Grande.

Aggredido á faca

A Assistencia soccorreu hontem, defronte á sua residencia, na rua Visconde de Nictheroy, 140, o individuo Manoel Cardoso, pardo, de 39 annos, solteiro, que foi victima de uma aggressão á faca, tendo soffrido ferimento na região orbitraria esquerda e no frontal.

Medicado na Assistencia, foi mandado internar no H. P. S. onde ficou em repouso.

Baleado pelo guarda municipal

Medicou-se, hontem, á noite, no Posto Central de Assistencia, o operario Ariel de Andrade, de côr preta solteiro e sem residencia, que apresentava um ferimento transfixante na perna direita, produzido por projectil de arma de fogo.

Ao receber os curativos, a victima declarou que fôra baleado pelo guarda-municipal de serviço na Quinta da Bôa Vista, pelo facto de encontrar-se deitado em um dos bancos daquelle parque e ter se recusado levantar-se.

A ARMA DISPAROU

Apresentando um ferimento inciso no dedo esquerdo, produzido por arma de fogo, medicou-se no Posto Central de Assistencia o joven Francisco Antonio Zacino, de 19 annos de edade, solteiro, empregado no commercio e morador á rua Anthidoro da Costa, 71.

Ao ser medicado o rapaz declarou que examinava uma arma e que esta disparara, ferindo-o.

Depois dos curativos de emergencia, a victima retirou-se.